

2006

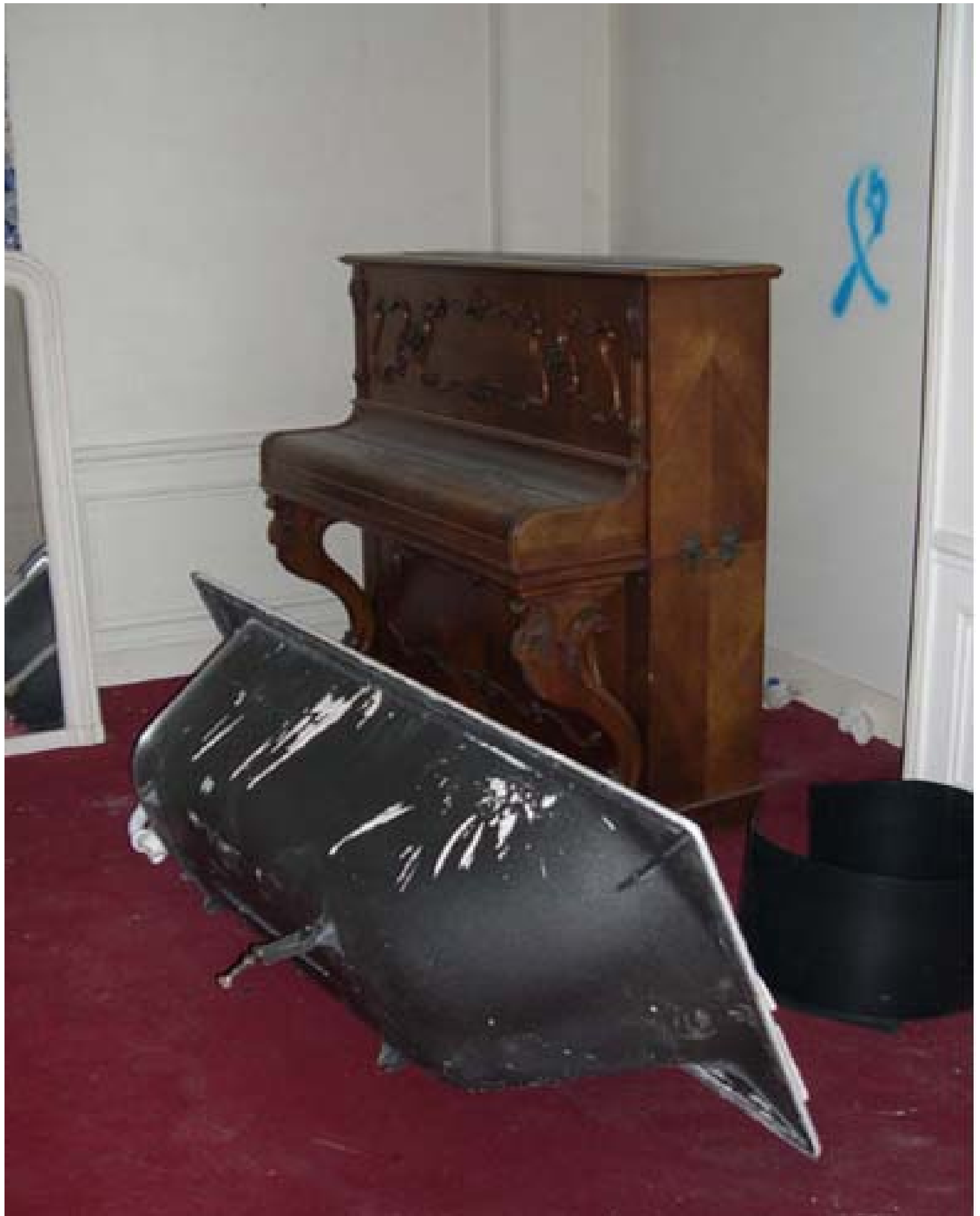



2007



2008





Q

MIC

7-71

Q

Q

Q



ALIMENTATION DE BRUFE

ALIMENTATION DE BAIN

ALIMENTATION CHAUFFAGE

ALIMENTATION VESTIBULE

ALIMENTATION DES BAILLONS DE LA CHAUFFE

ALIMENTATION HEBLOUES

ALIMENTATION CHAUFFEE

PUNET DE VILE POUR PASSAGE CHAUFFEE

ALIMENTATION LIVES LIND OUM LOTS QVA

ARRIVEE

SORTIE

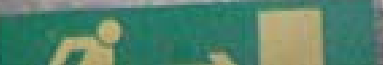

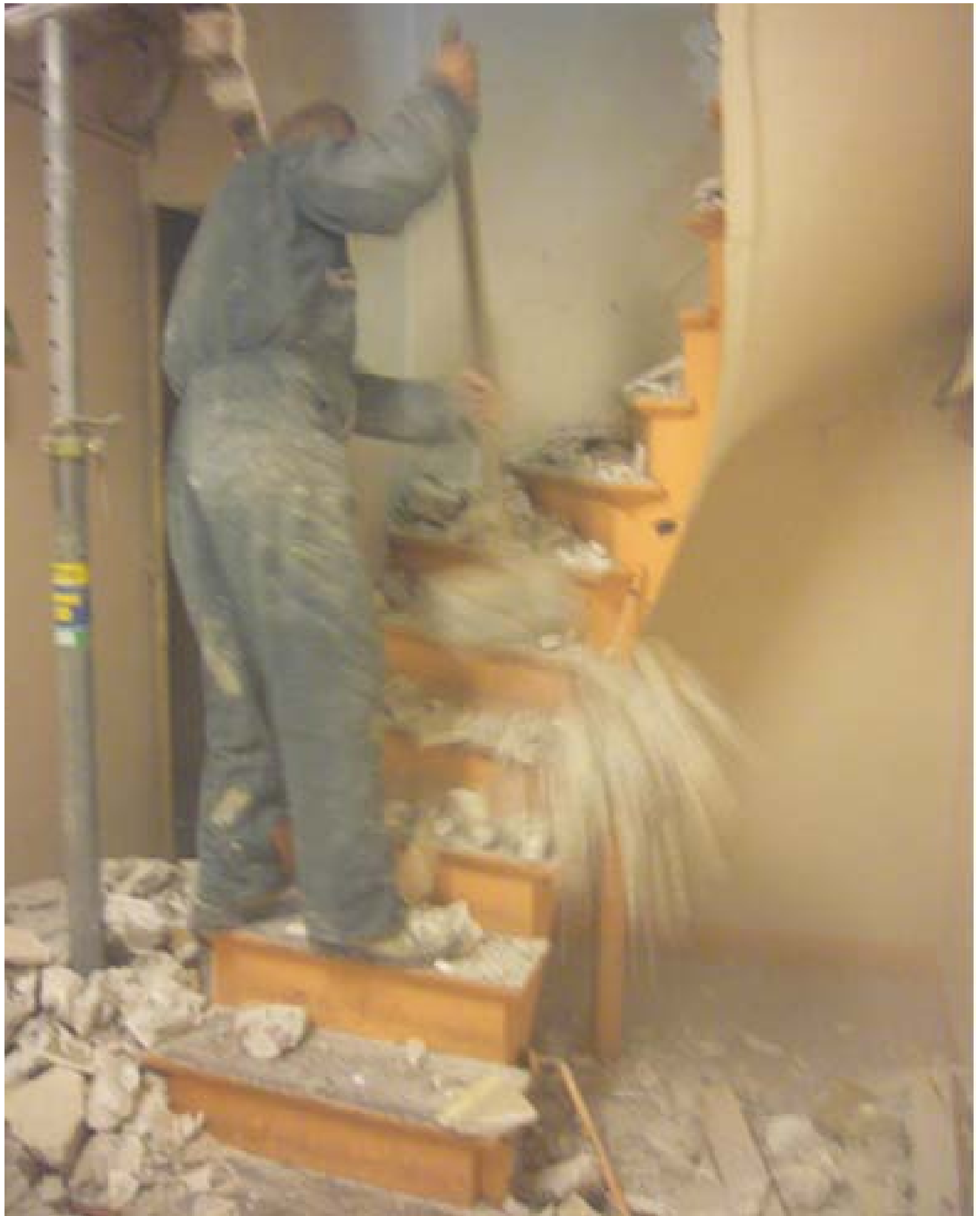



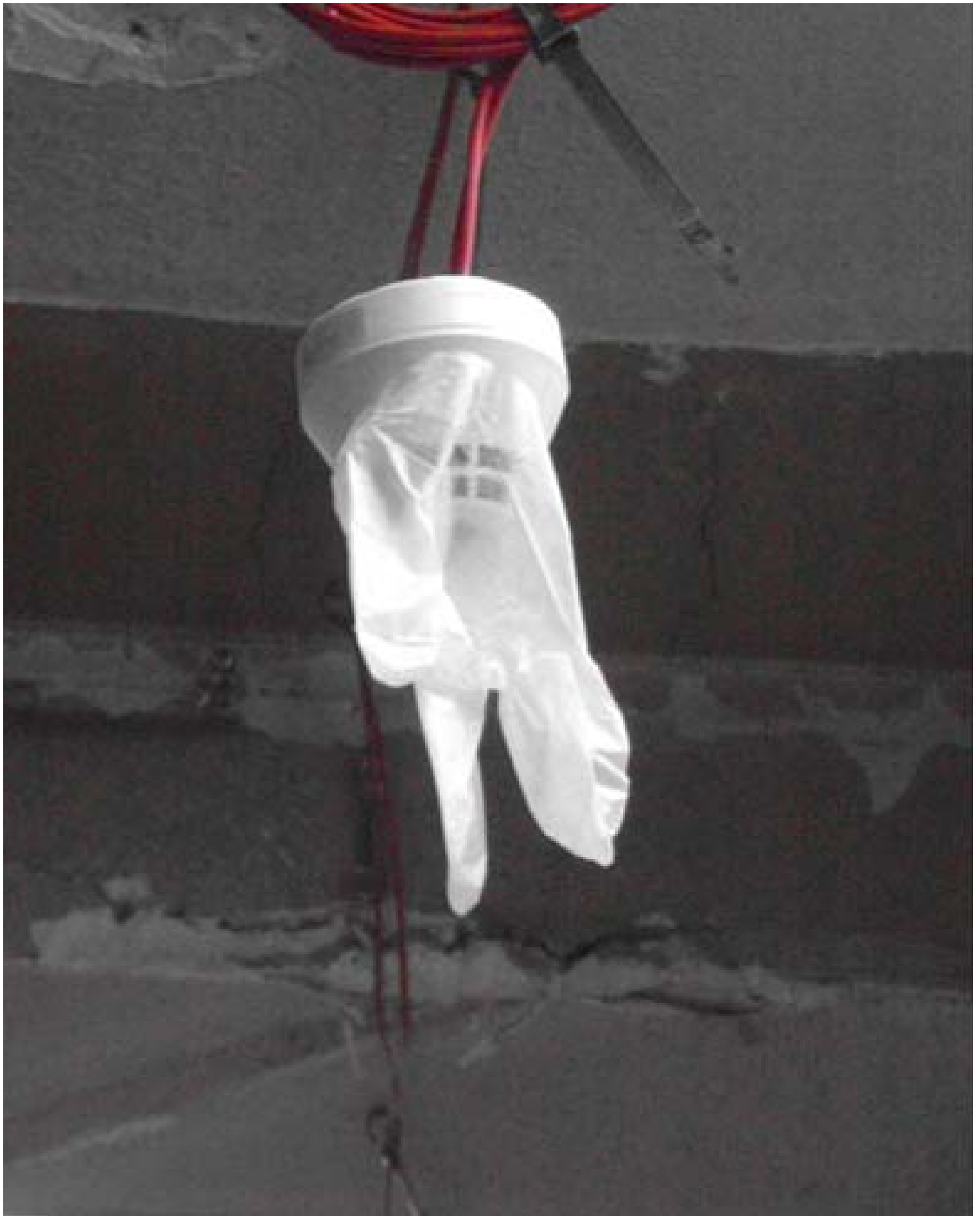



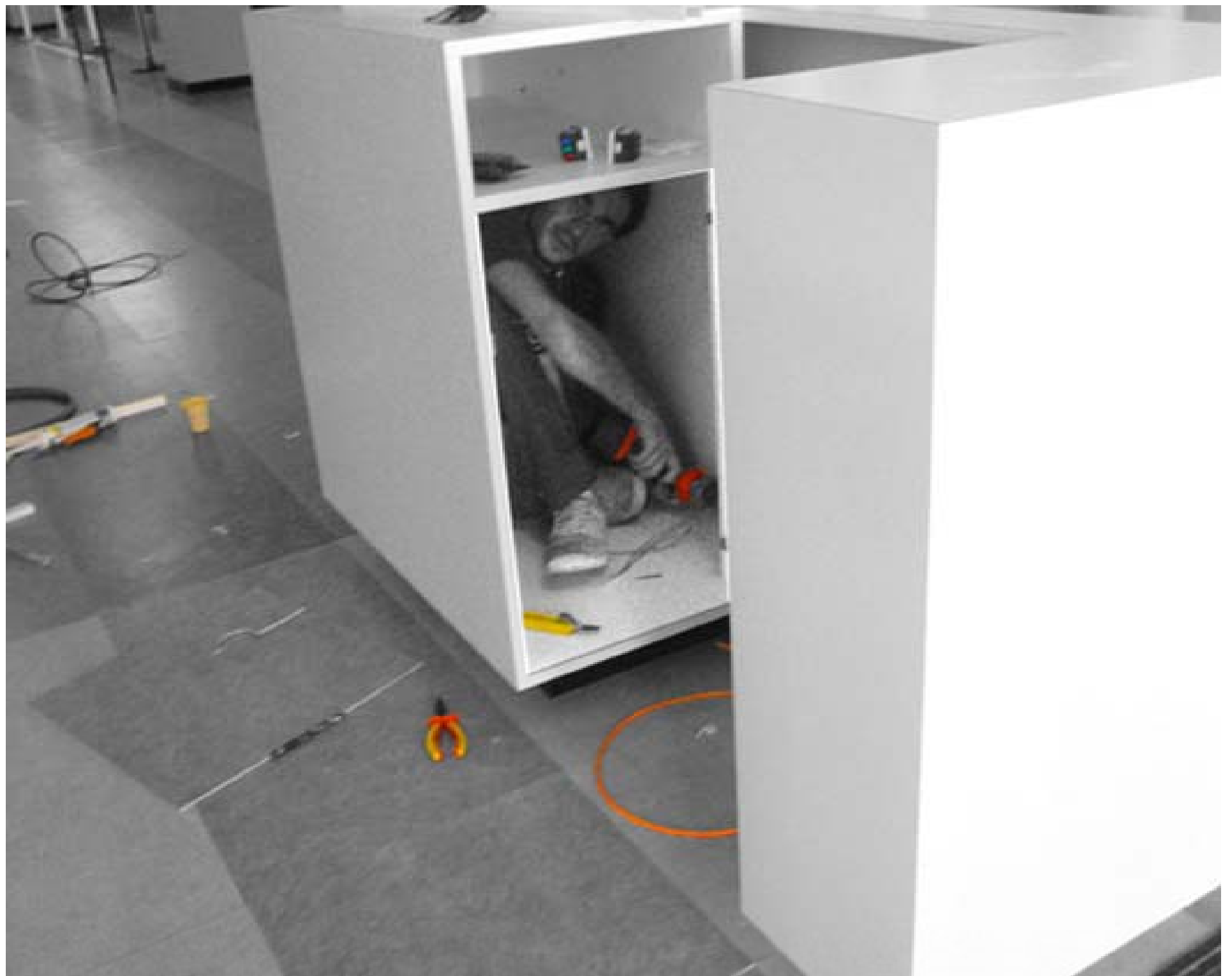

COUR NATIONALE DU DROIT D'ASILE



ACCES INTERDIT
NO ENTRY



ENTREE
ENTRANCE









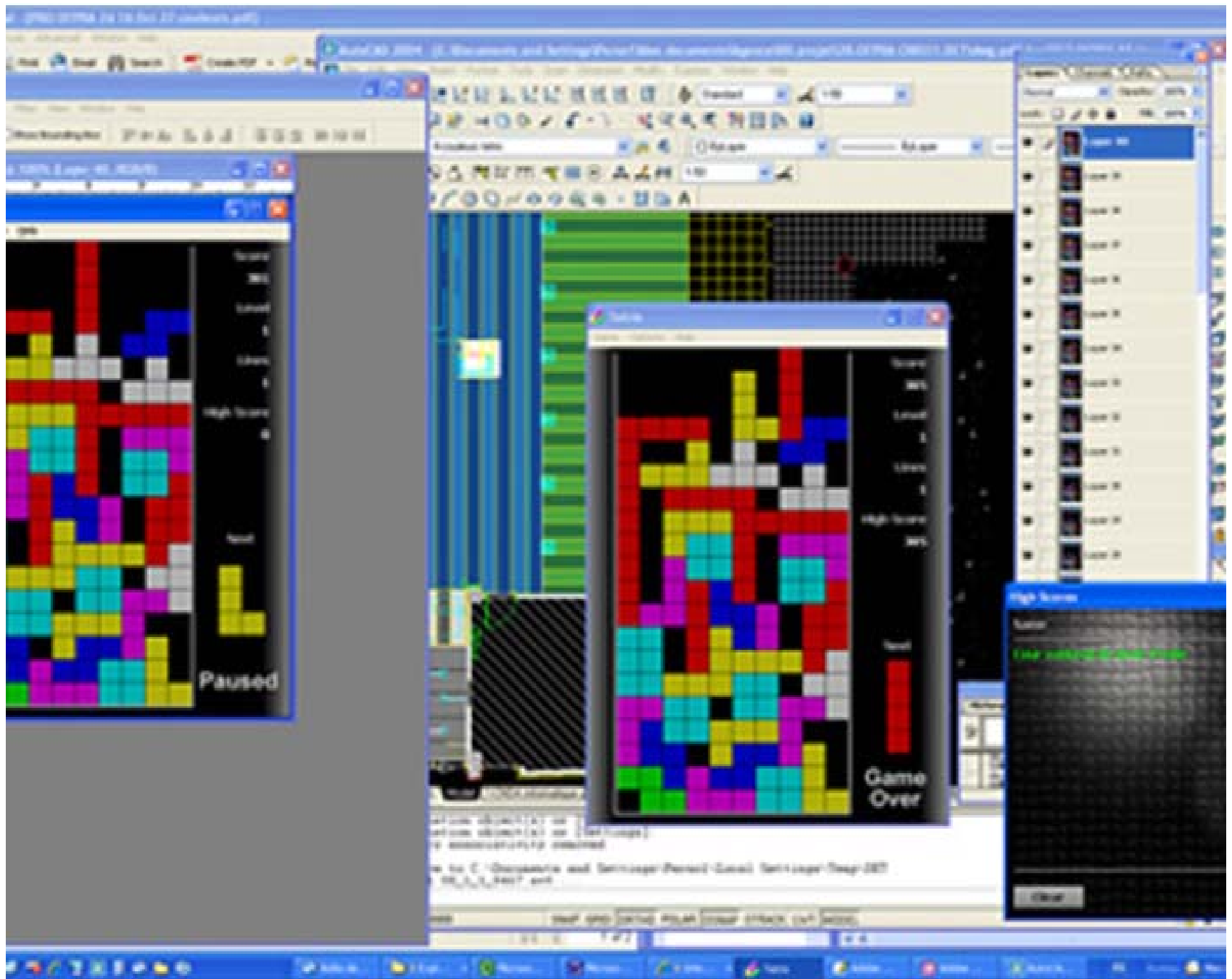















2009



14 & 15

6

Le nettoyeur

Solo vittoria
del primo

LANE

L'OM TOUJOURS LÀ !

TRES BO

REFR

MANSEILLE, C'EST INOUI !

Pa
VEU
CIS























2010



DANGER

ATTENTION

TOUT FONCTIONNE











DE SECOURS

⚠ ATTENTION
DANGER
CHANTIER
ASCENSEUR
EN COURS ⚠

REZ - DE - CHAUSSEE



Document
à afficher

PASSAGE
INTERDIT
AU
PUBLIC

⚠ ATTENTION
DANGER
CHANTIER
ASCENSEUR
EN COURS ⚠

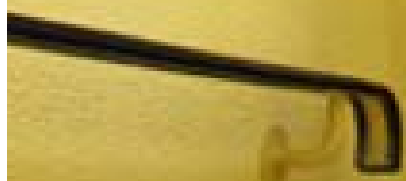



OBAMA DURE

RE/DONNE
BALAI ECOO
SOLLEY
[Barcode]











Accès aux locaux
(cave...)
↓
Passer par l'entrée de personnel
située à l'arrière.

VEUILLEZ
REFERMER
CETTE
PORTE
DERRIERE
VOUS .

MERC!

**PASSAGE INTERDIT
EN RAISON DE TRAVAUX
PROVISOIRES**
En raison de travaux de réfection d'urgence, le passage est interdit par l'installation de barrières et de 2^{ème} étage.

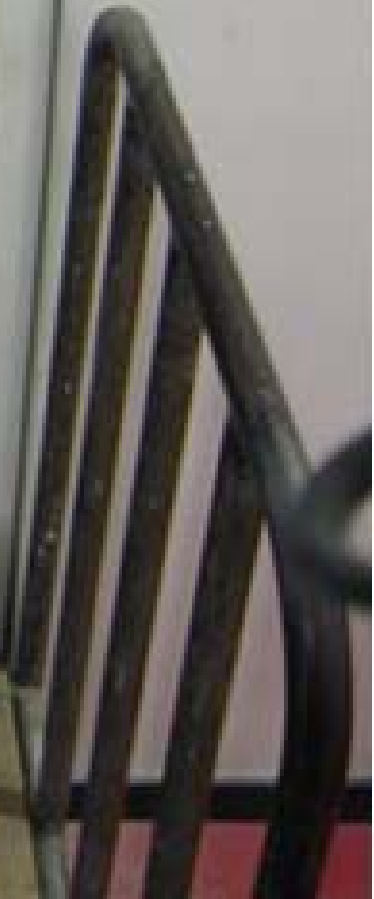













Paradis

Sur la terre ...



... comme au ciel



HOTEL DES IMPOTS PARIS 10E





OBAMA

NOVI PRO





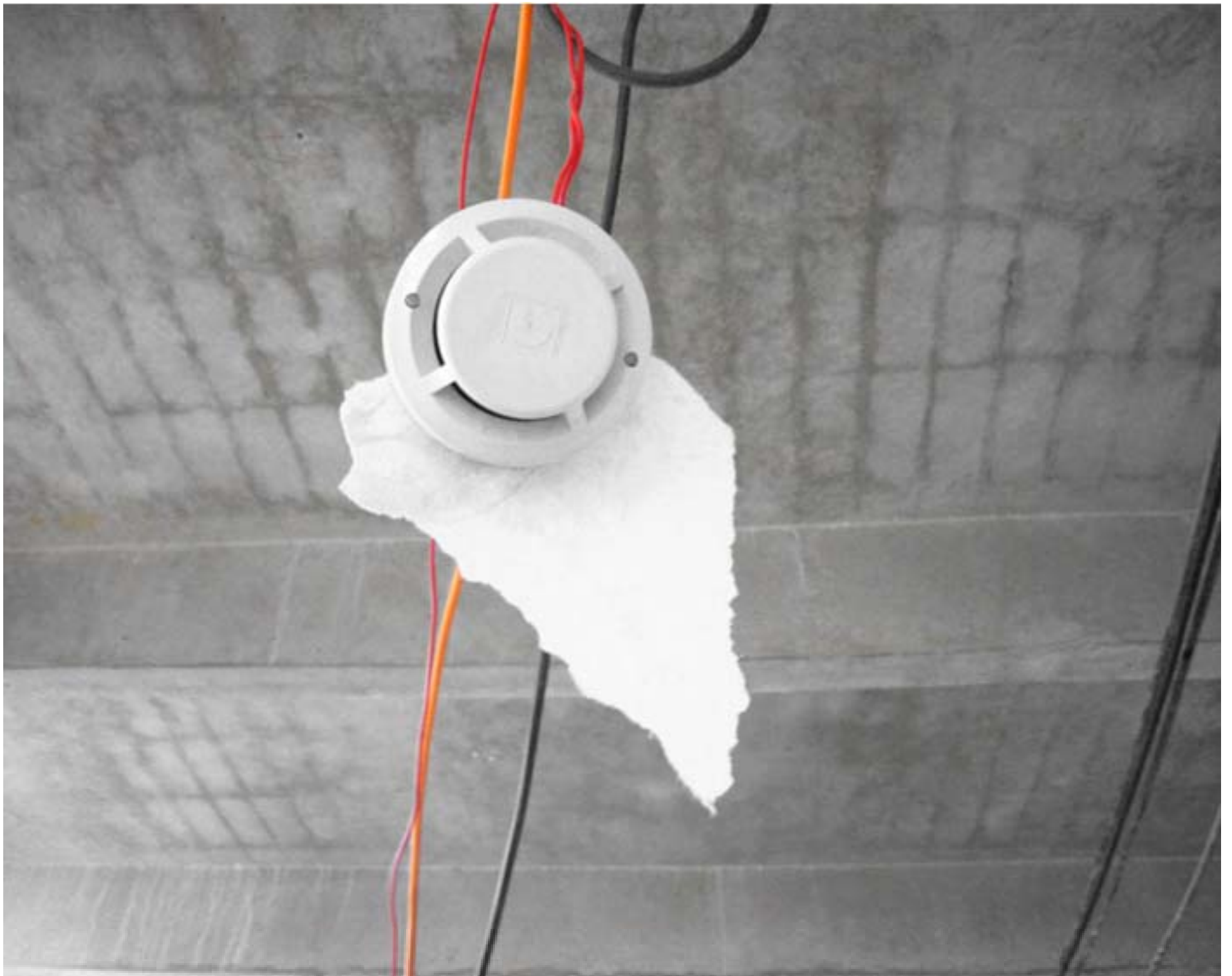











whee
come













2011







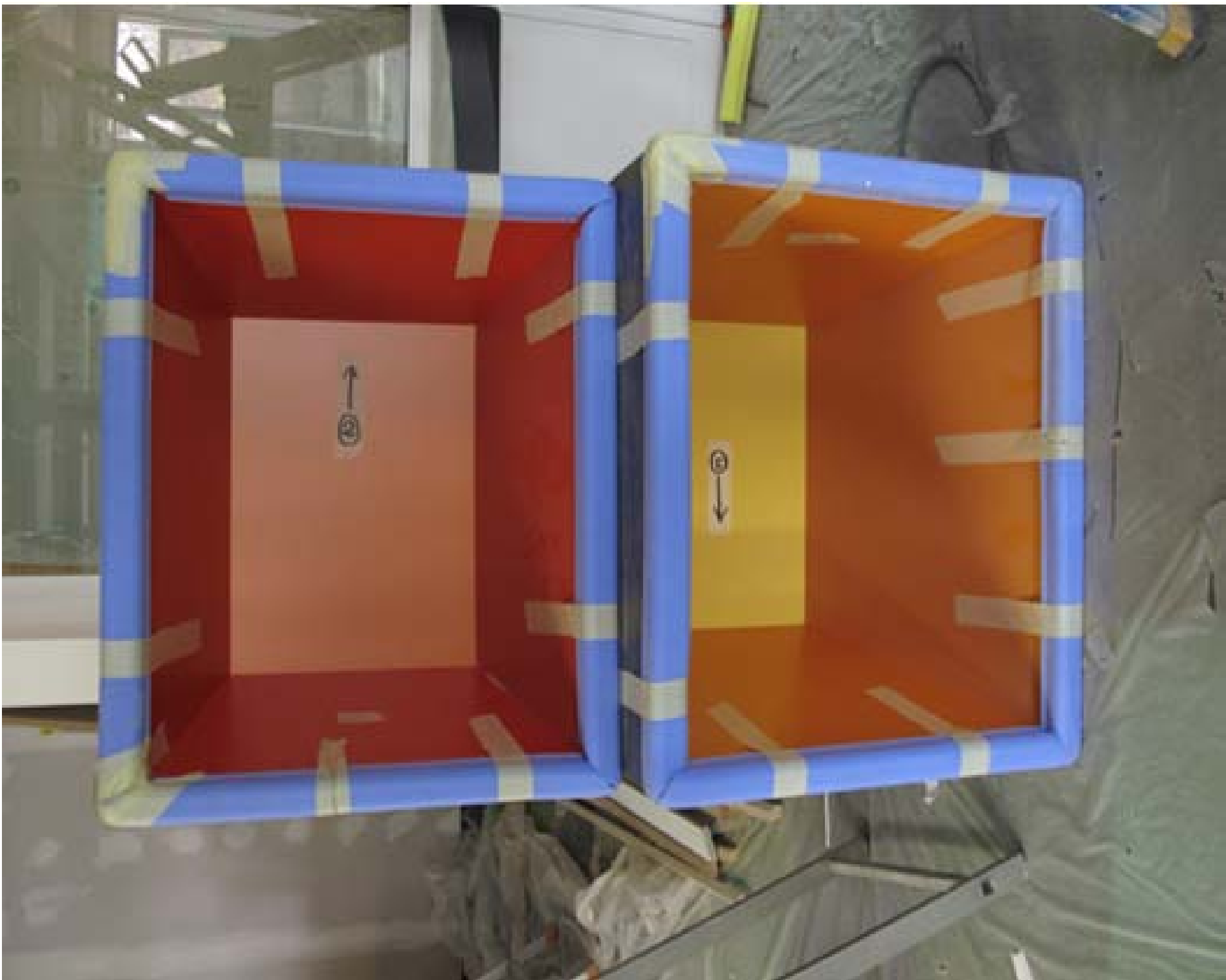

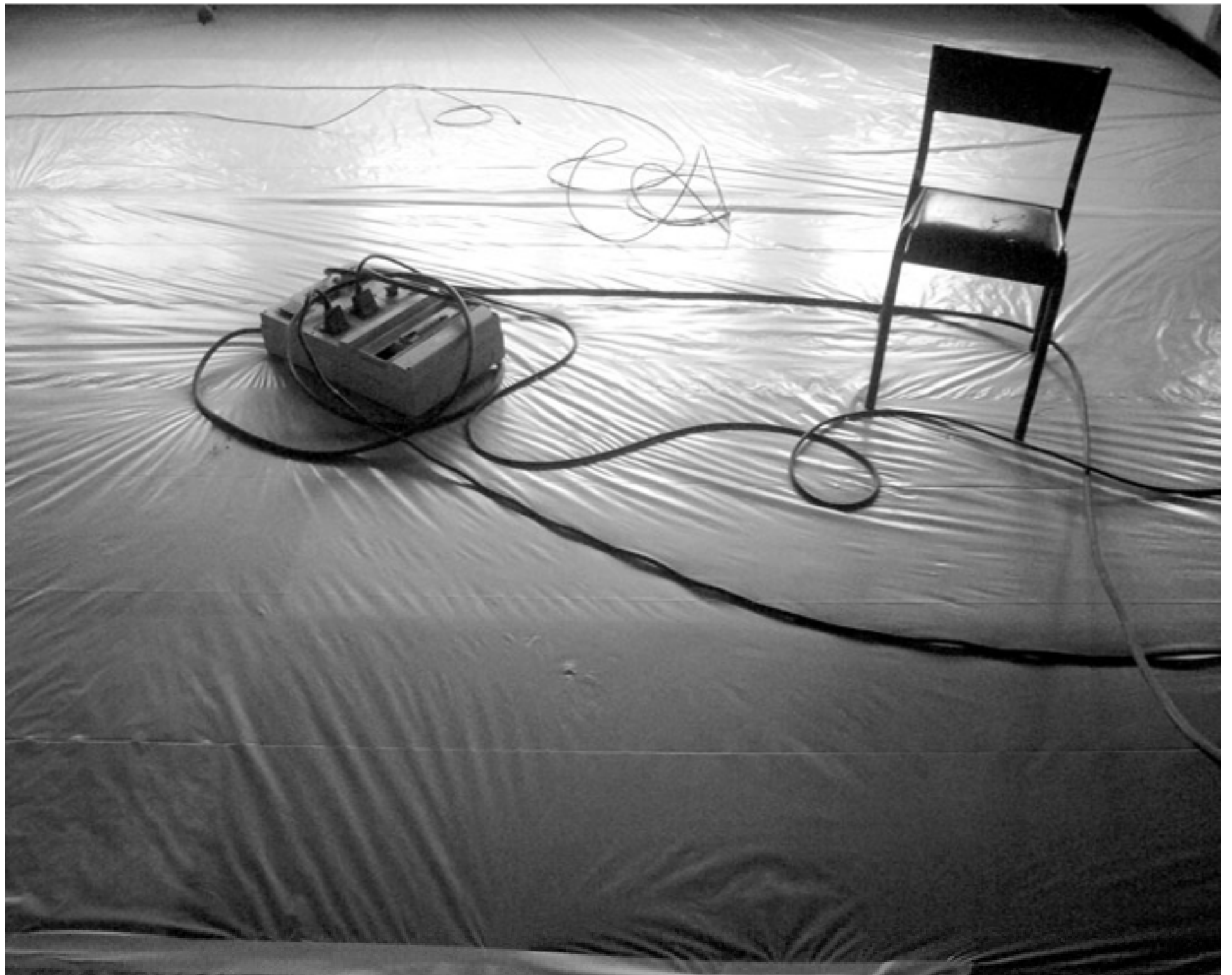





















Le Mois de tous les EXPLOITS Champion

Les derniers jours...

LA T.V.A
100%
REMBOURSEE

Champion



NOS SERVICES NE DISTRIBUENT
AUCUNE PHOTOCOPIE ET NE
DELIVRENT PAS DE RECUS.

VOUS ETES DONC INVITES A
PRENDRE VOS DISPOSITIONS POUR
EVITER TOUT DESAGREMENT.

MERCI DE VOTRE COMPREHENSION





























ACCUEIL
Au 1er ETAGE
→

BUREAU
au 1er ETAGE
→

→

→















NE PAS METTRE

L'ALARME









2012



✓ Papier de verre

— TRÉTEAUX

— TASSAUX 40x40
30x30

— Ventouse - petit

— ESCABOT

— queue de mouton 1 boîte

— éponge

A.C.



Diameter = 460

Height = 100

Diameter = 460

→ Diameter = 460





$$\begin{array}{r} 115 \\ 42 \\ \hline 69 \end{array}$$

$$\begin{array}{r} 14.31 \\ 1.85 \\ \hline 16.16 \end{array}$$

$$\begin{array}{r} 14.31 \\ 86 \\ \hline 15.17 \end{array}$$

$$\begin{array}{r} 14.31 \\ 6 \\ \hline 85.86 \end{array}$$

$$\begin{array}{r} 14.31 \\ \times 6 \\ \hline 85.86 \end{array}$$

25

2013













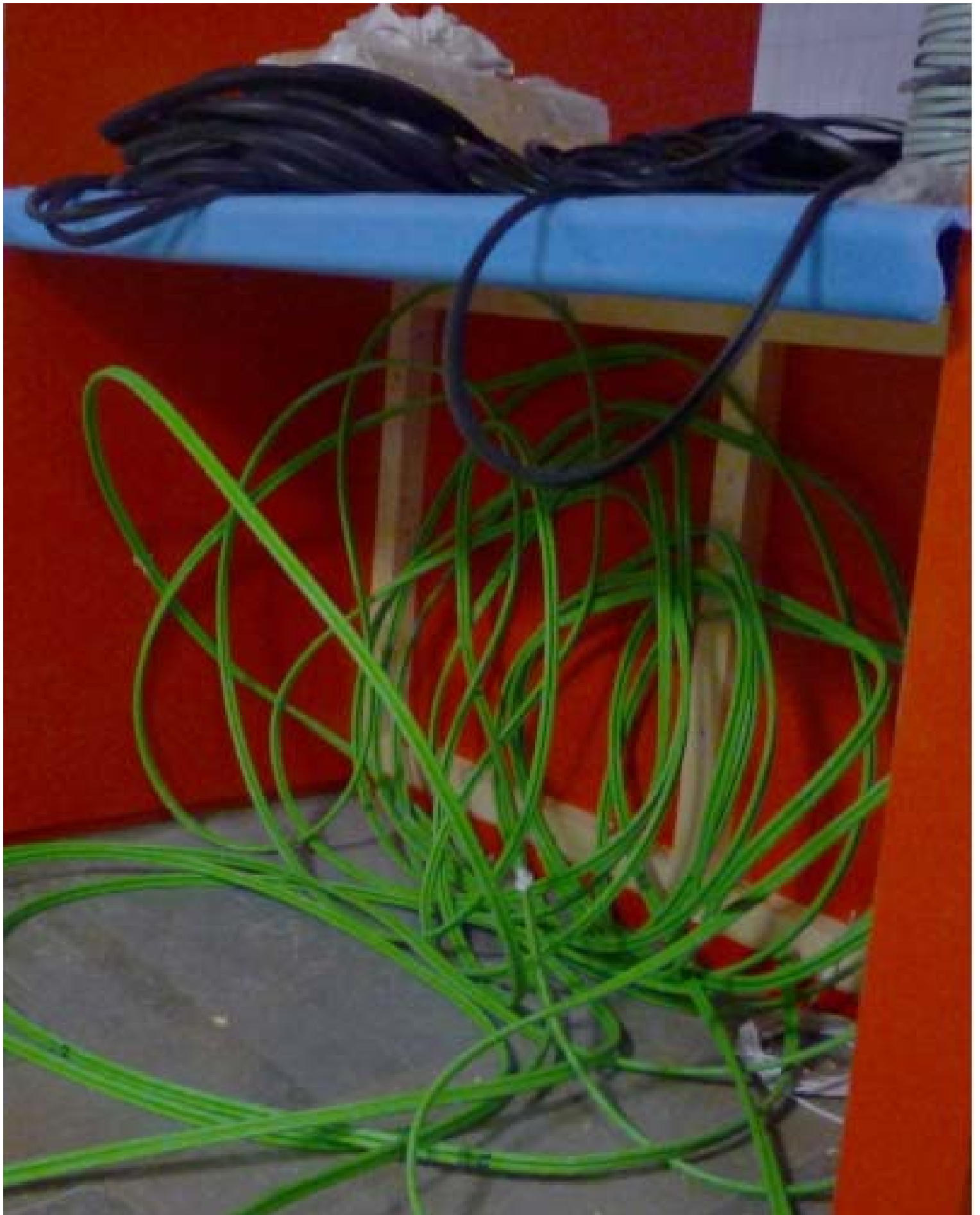











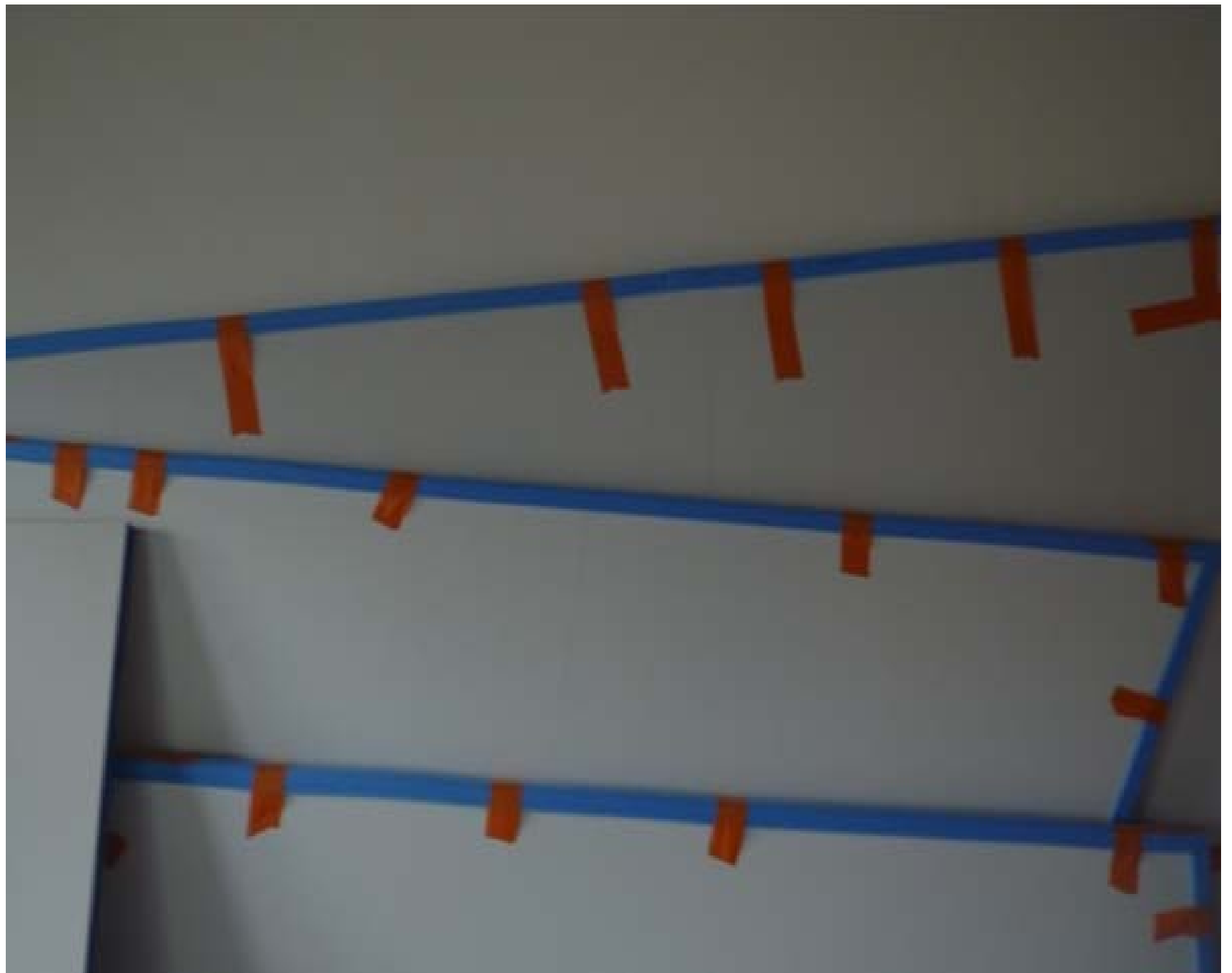





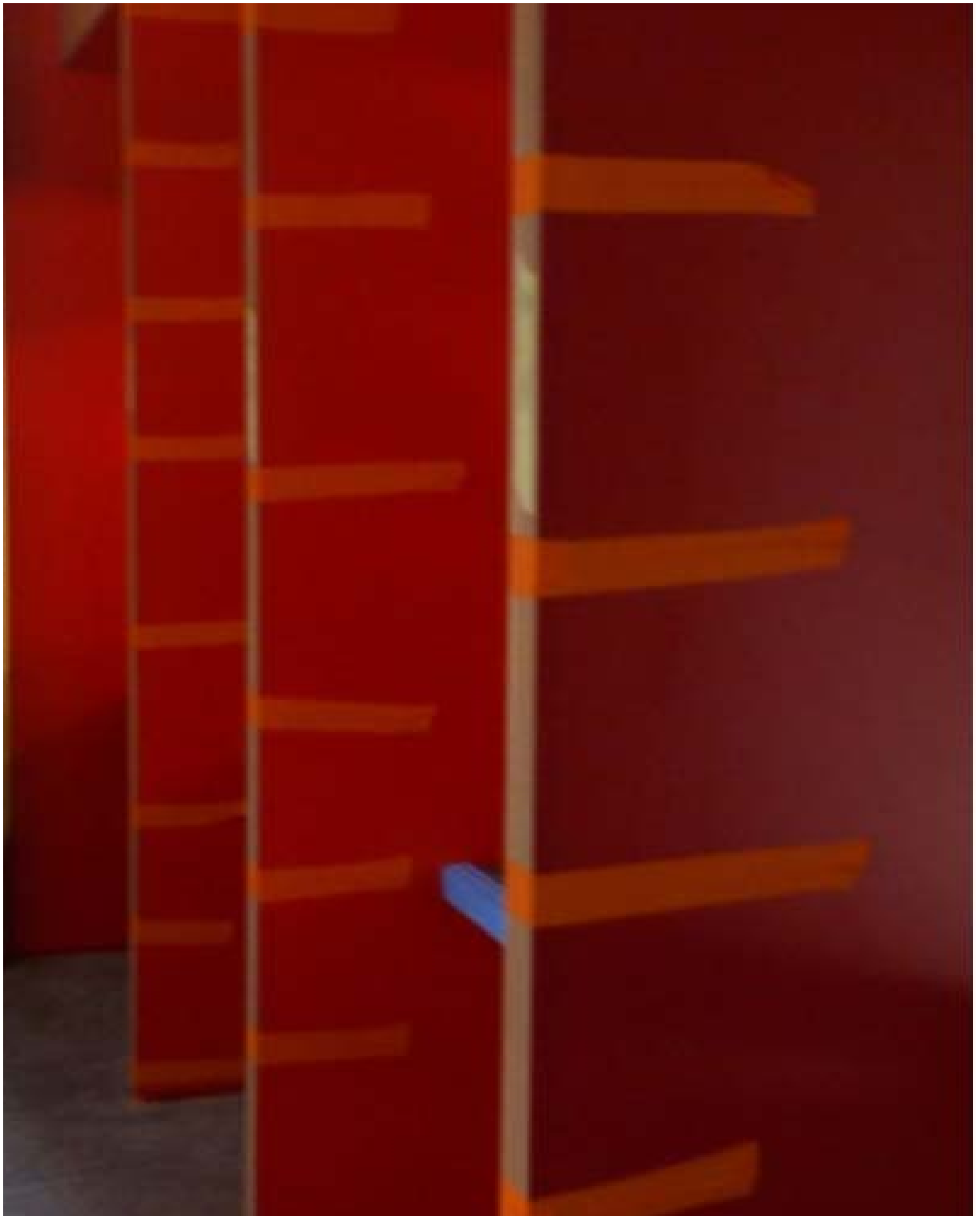







LES SANITAIRES SONT FERMÉS



DURANT LA PÉRIODE DES TRAVAUX









06 25 91 21 72 - Archi

e. anctelerque@gmail.com









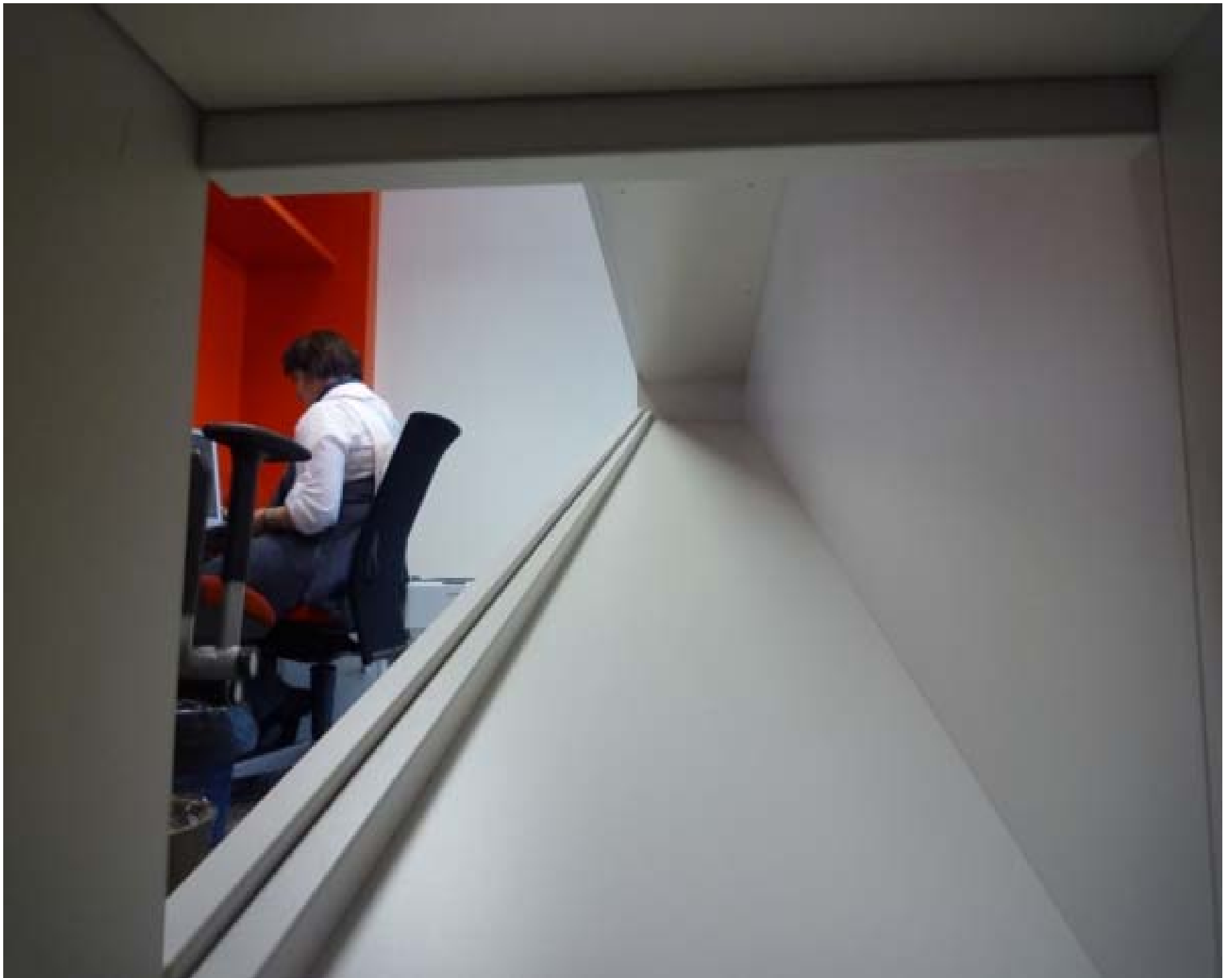







SERVICE PERMIS DE CONDUIRE
OUVERT SEULEMENT L'APRES-MIDI
DE 13H30 à 16H 00
PRENEZ UN TICKET



SERVICE ETRANGERS
OUVERT LE MATIN
de 9h00 à 12h
FERME LE MERCREDI
PRENEZ UN TICKET



ACCUEIL

Acc
Prior

Limite de
Confidentialité

11001







2014









2015











Consignes de sécurité

Plan d'évacuation **Plan de choc**

En cas d'alarme, il est impératif de quitter immédiatement les lieux par la sortie la plus proche.

The diagram shows a floor plan with several rooms and corridors. A green circle on the left indicates an assembly point. Arrows show the evacuation routes from each room towards the assembly point. A red 'X' marks a specific location in the center of the plan.

Alertes

- Alarme incendie
- Alarme intrusion
- Alarme gaz

Evacuation

- Ne pas utiliser les ascenseurs
- Ne pas retourner dans les locaux
- Ne pas prendre d'objets personnels
- Ne pas courir
- Ne pas pousser
- Ne pas bloquer les issues
- Ne pas utiliser les escaliers
- Ne pas utiliser les ascenseurs
- Ne pas utiliser les véhicules
- Ne pas utiliser les véhicules

Prévention

- Ne pas fumer
- Ne pas utiliser de produits inflammables
- Ne pas utiliser de produits volatils
- Ne pas utiliser de produits corrosifs
- Ne pas utiliser de produits toxiques
- Ne pas utiliser de produits explosifs
- Ne pas utiliser de produits dangereux
- Ne pas utiliser de produits dangereux

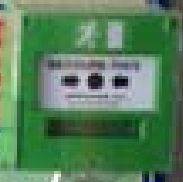







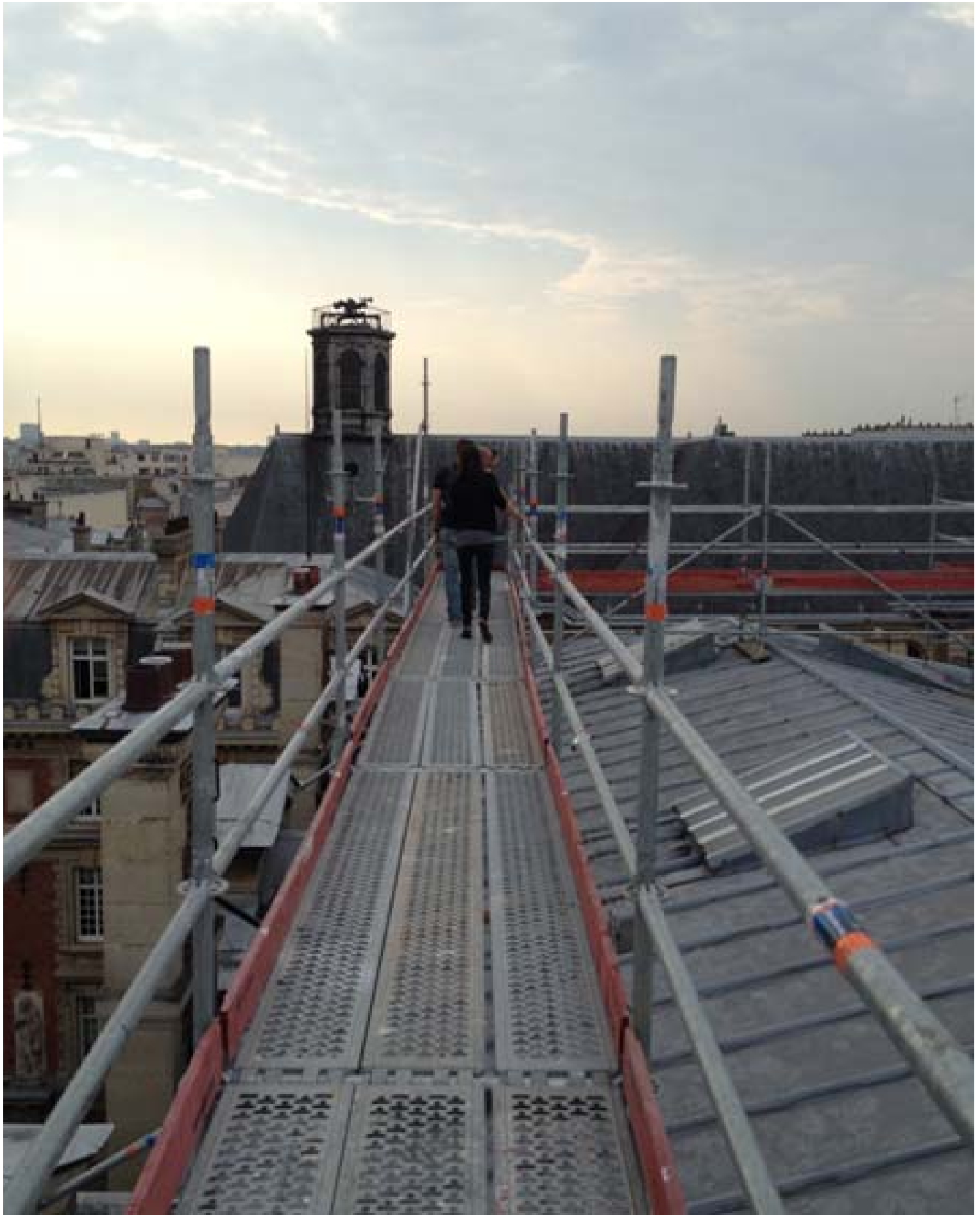





















































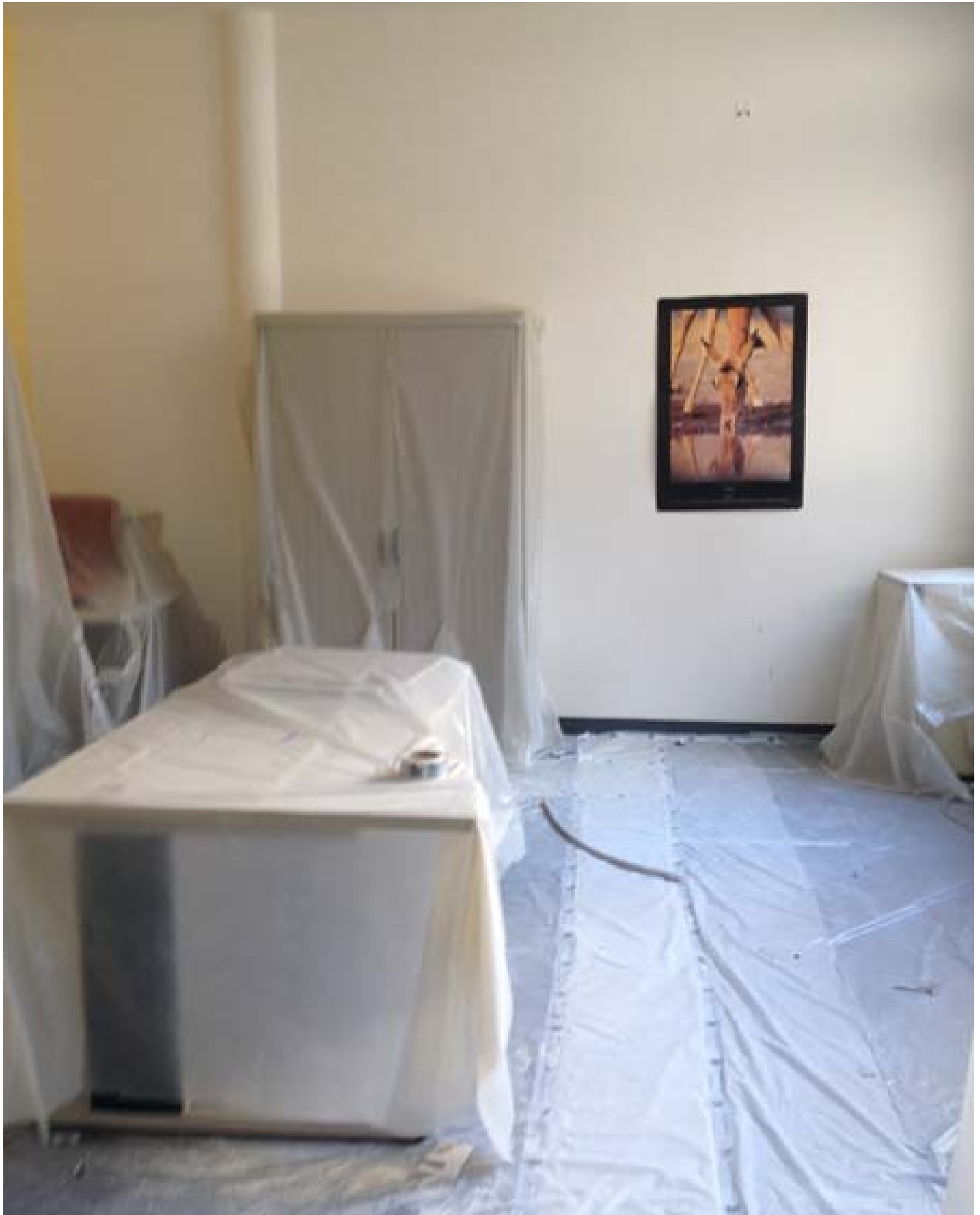









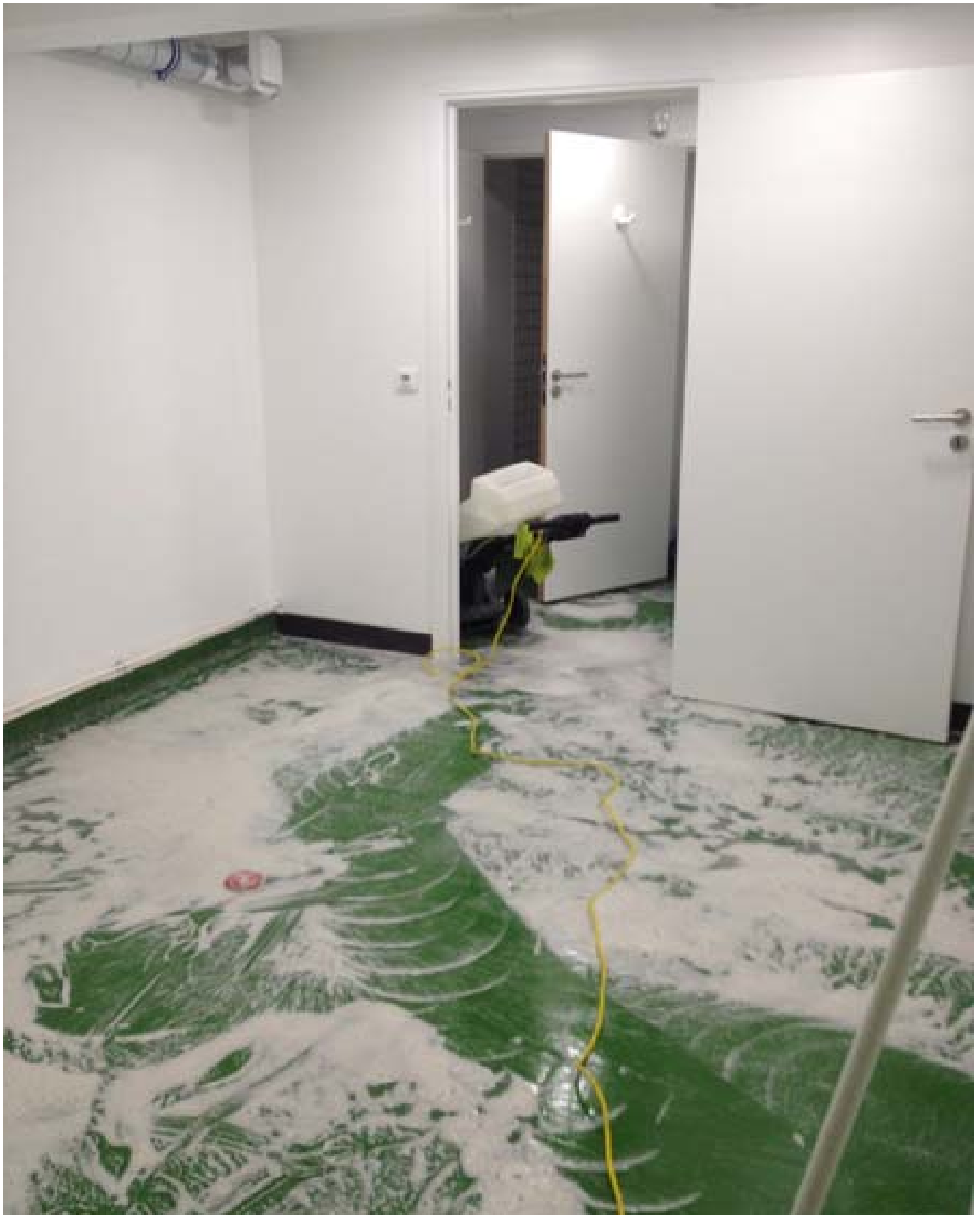



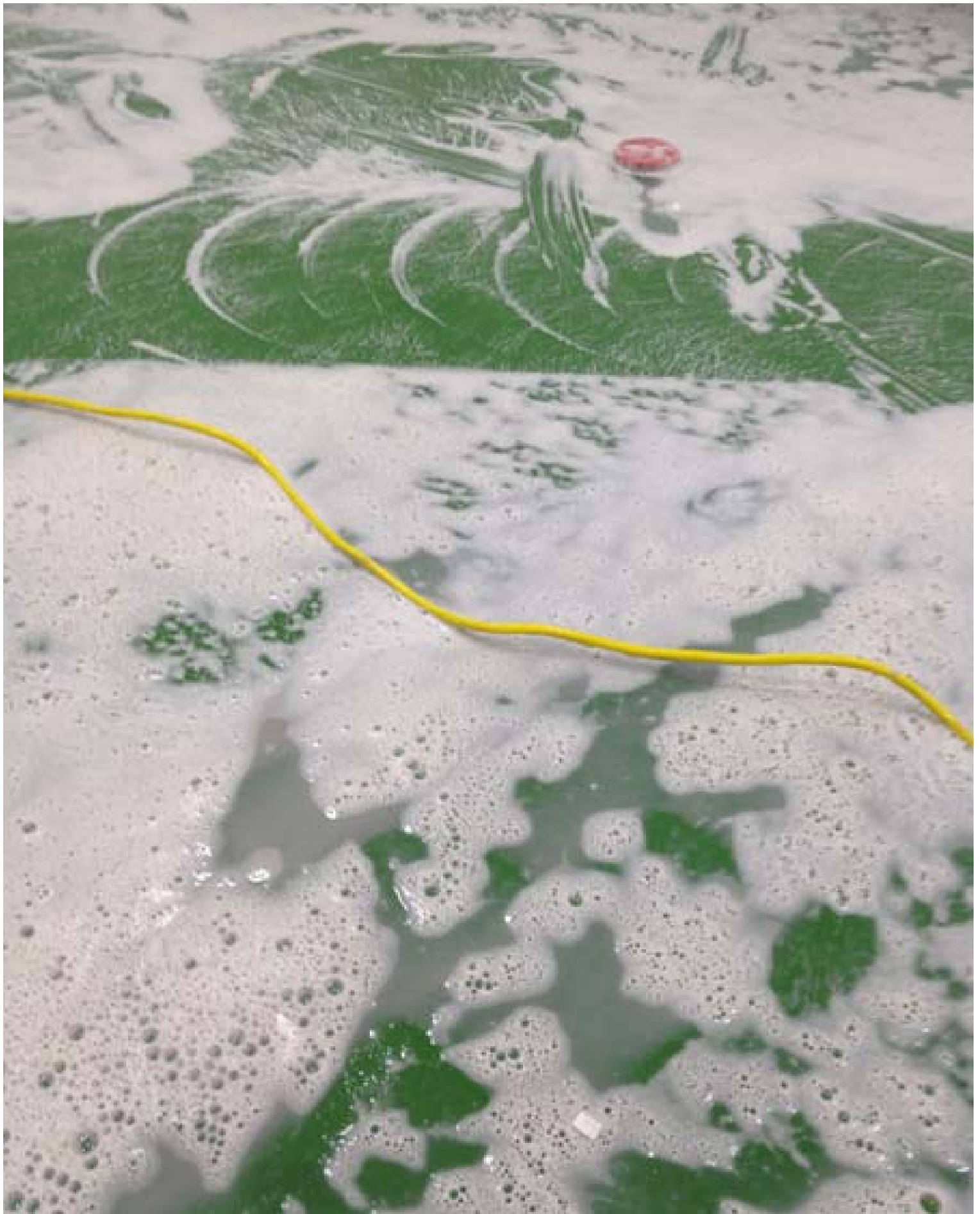





















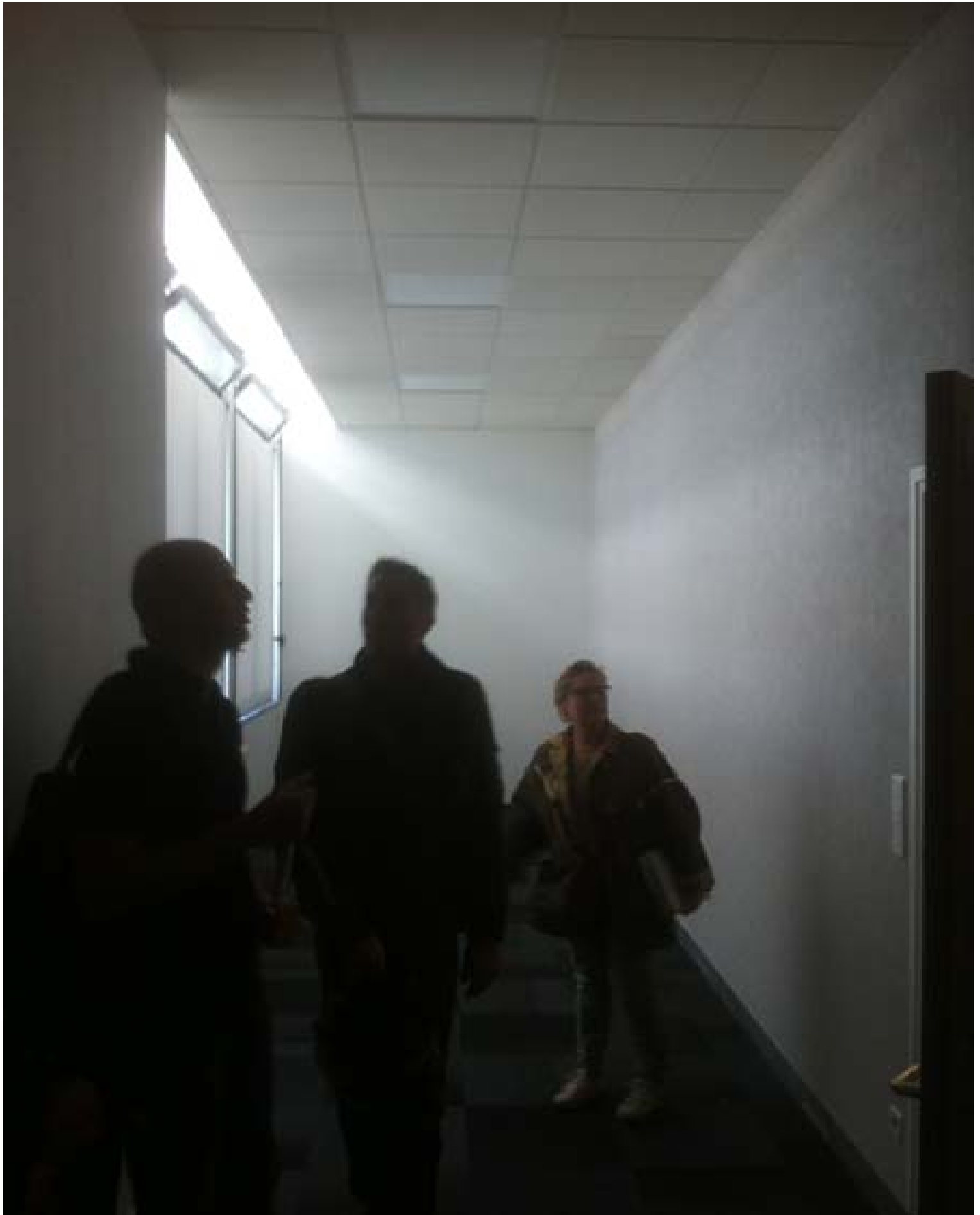













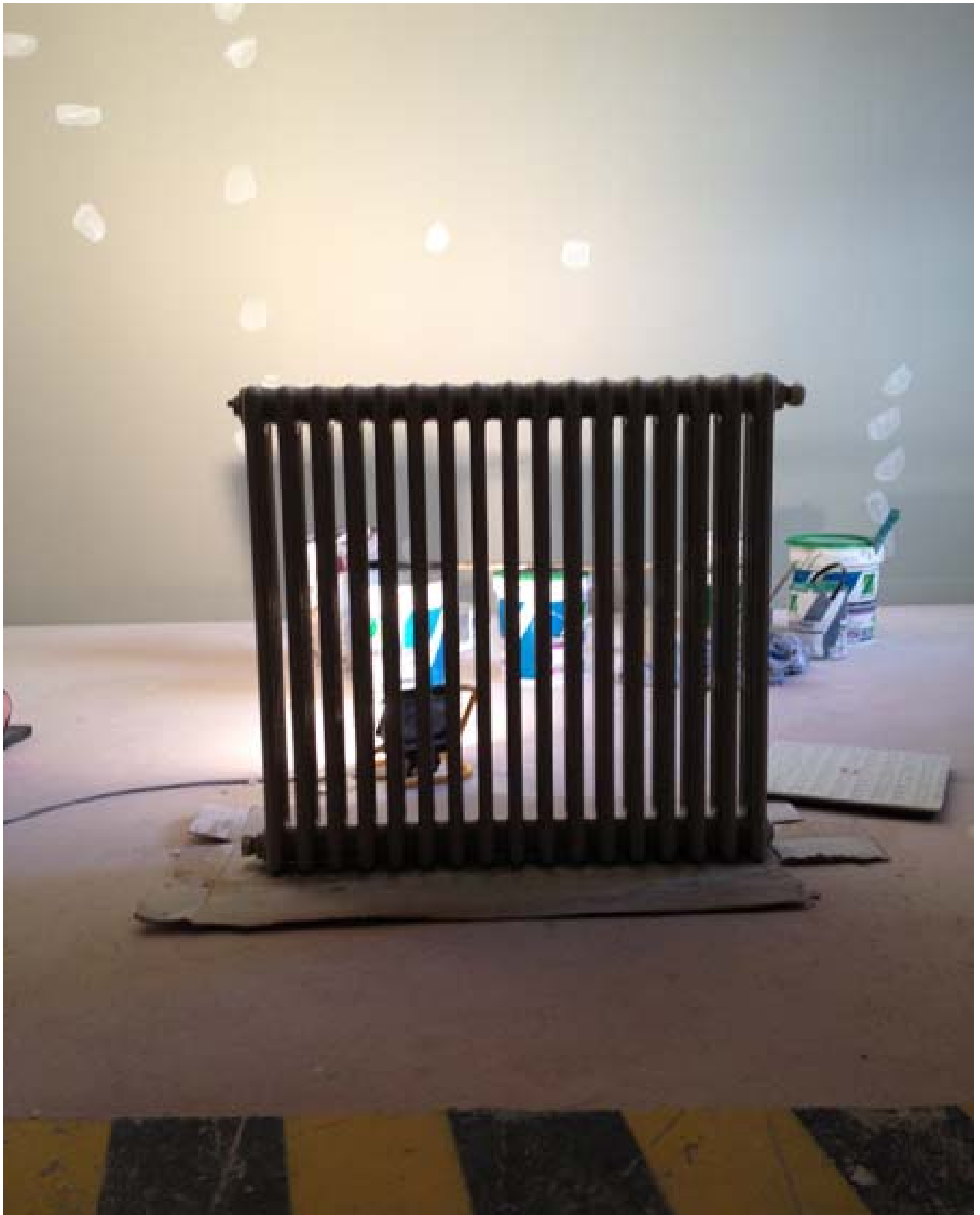











2016



























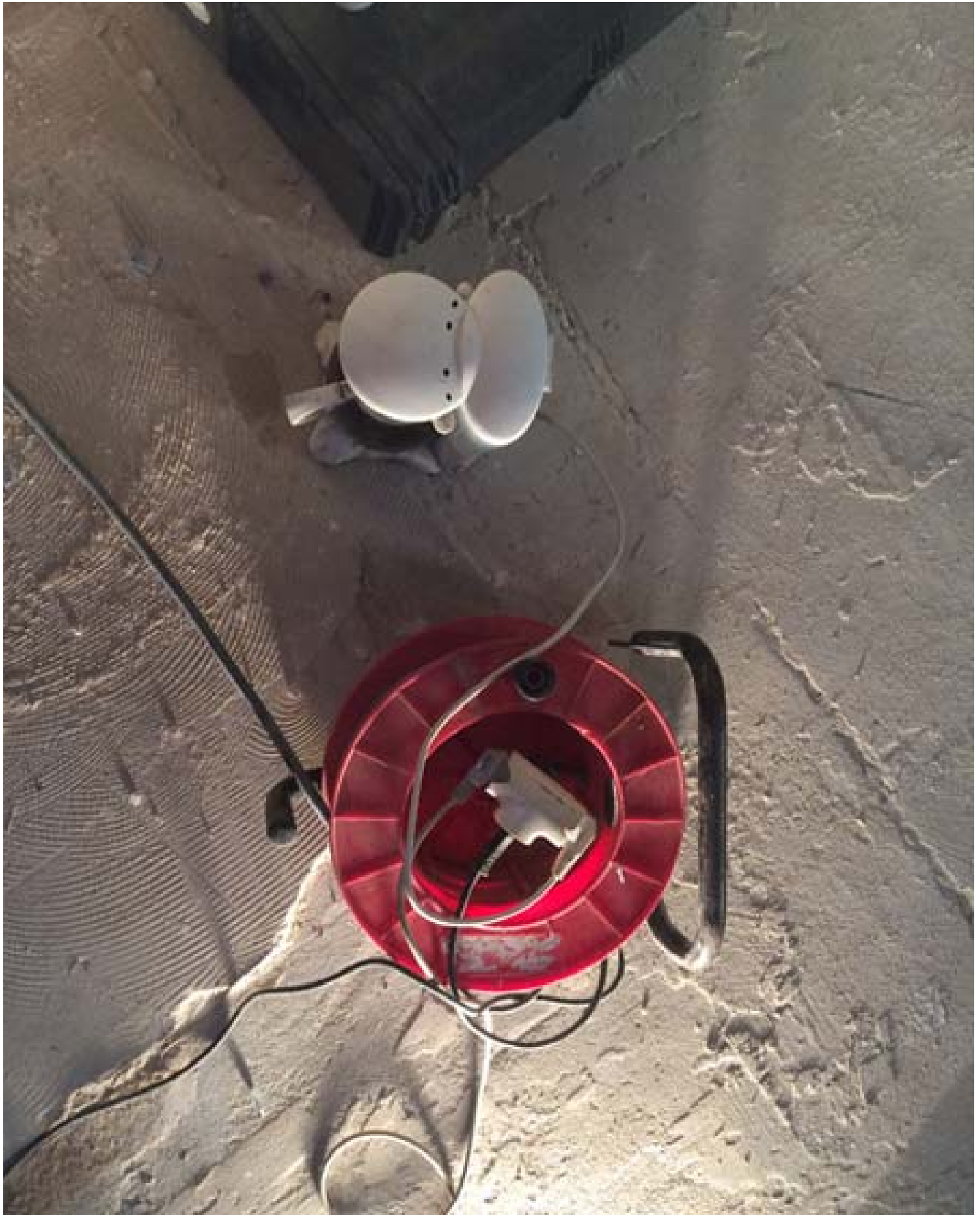









WC

















ATTENTE
AVEC
RENDEZ-VOUS

ACCUEIL SANS
RENDEZ-VOUS

















2017







ADD TO ORDER, BUY PROTECT







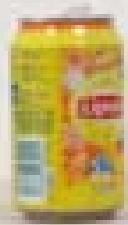





INTERDIT



ATTENTION





108







DIRETTA PER
Ospedale
3 ANNI















**EAU NON POTABLE
PROVISOIREMENT**

NE PAS CONSOMMER



LA CREMAILLERE DES MODULAIRES

Café gourmand au 2^{ème} étage

2 mars
2017



13H30

Apportez ce
que vous aimez
manger avec
votre café !

102



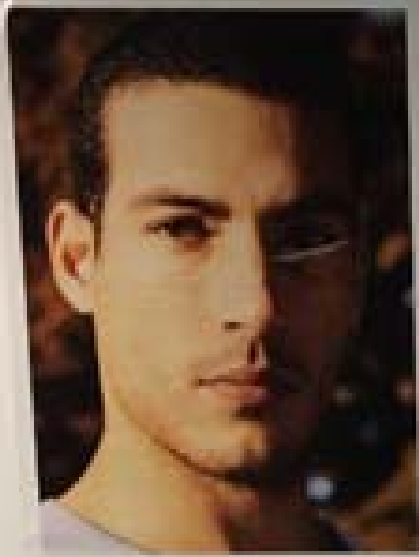

108



2018











FORCE 5!







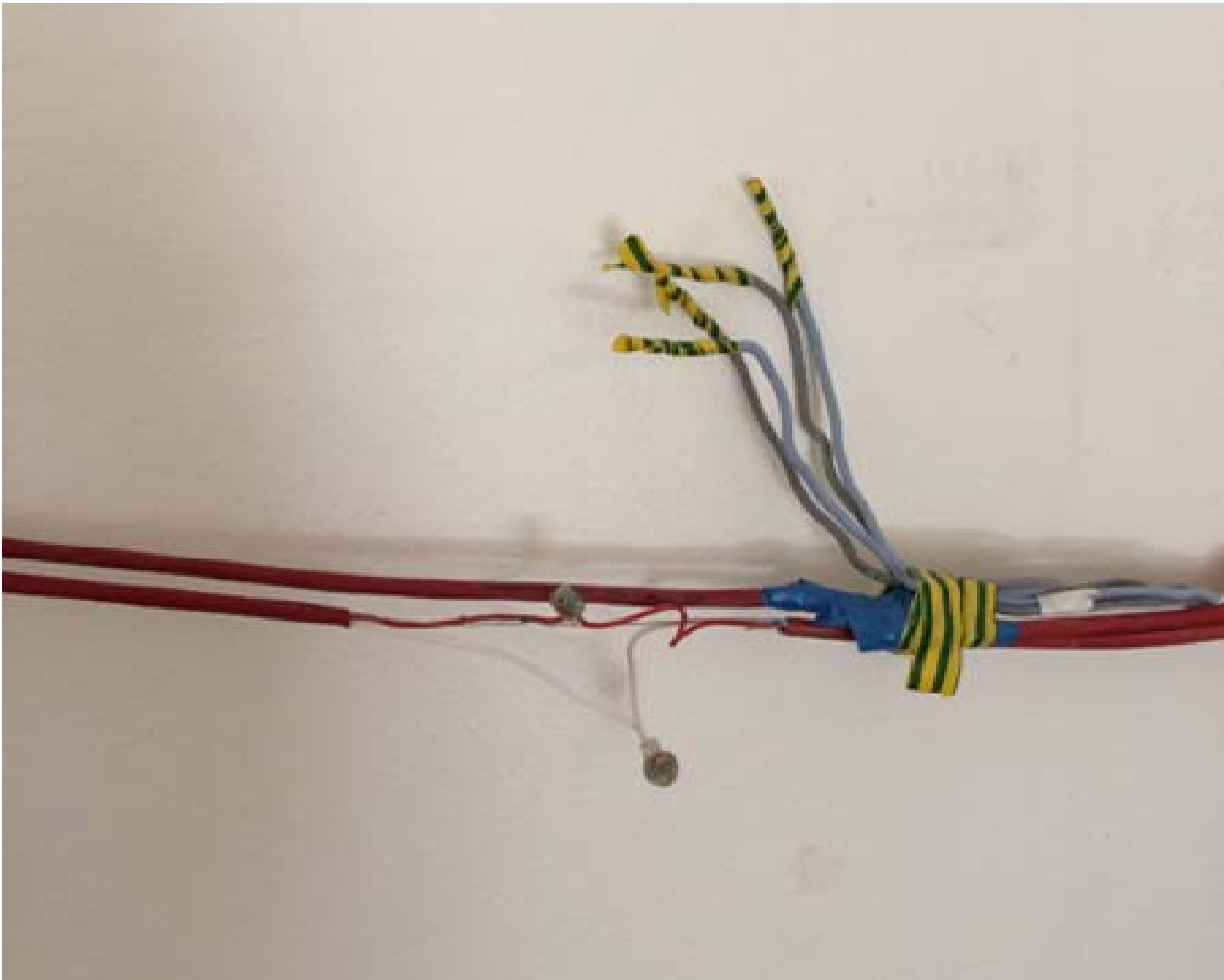



























F E O P D



B O I S











CONTROL ELECTRICAL
ELECTRIC EQUIPMENT
64 11 100

CONTROL 100
CONTROL 100
CONTROL 100
CONTROL 100

CONTROL 100

Control Electrical
Apprenticeship
24 2412 Wilson / Burlington
www.control-electrical.com





1



2



WURTH





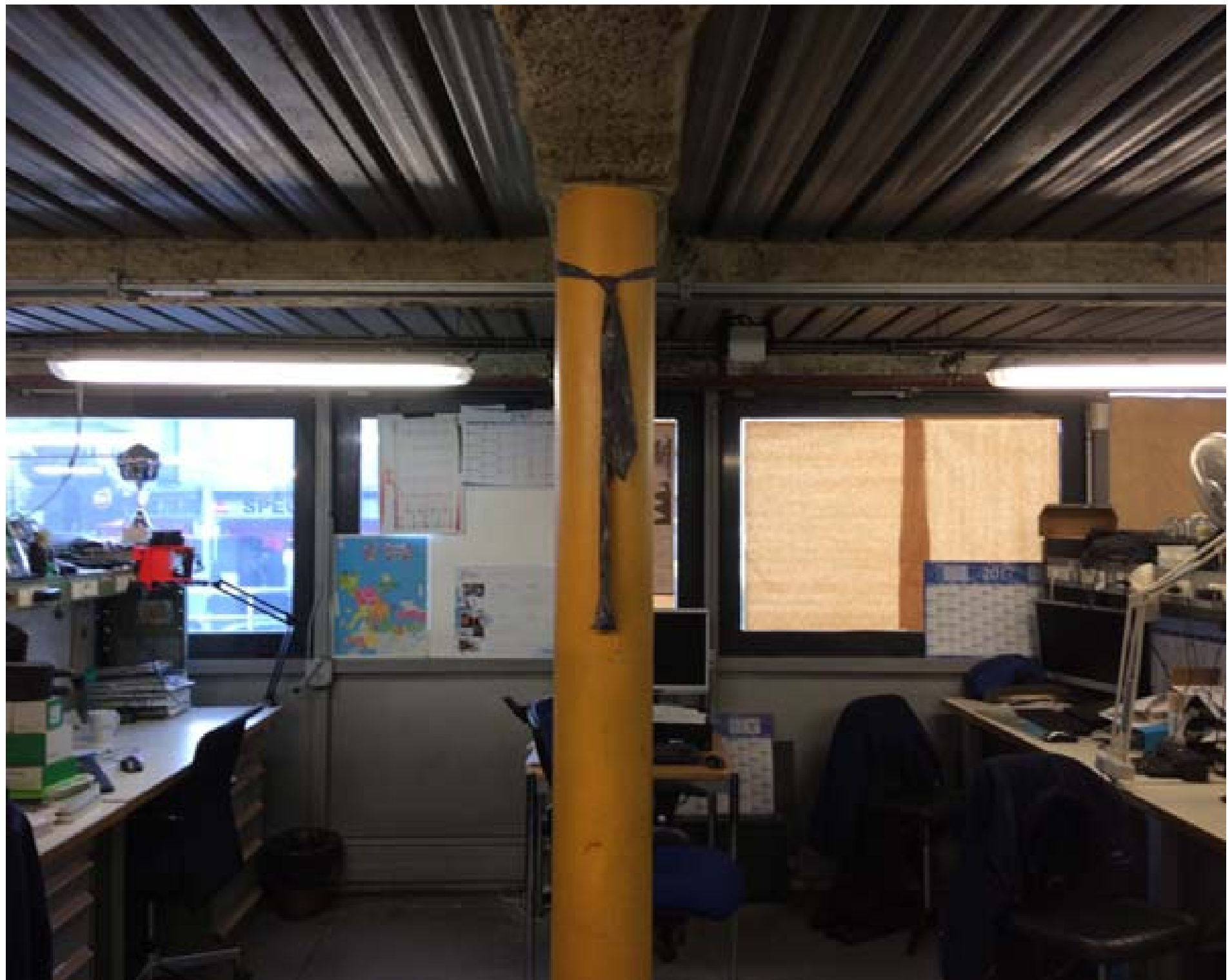





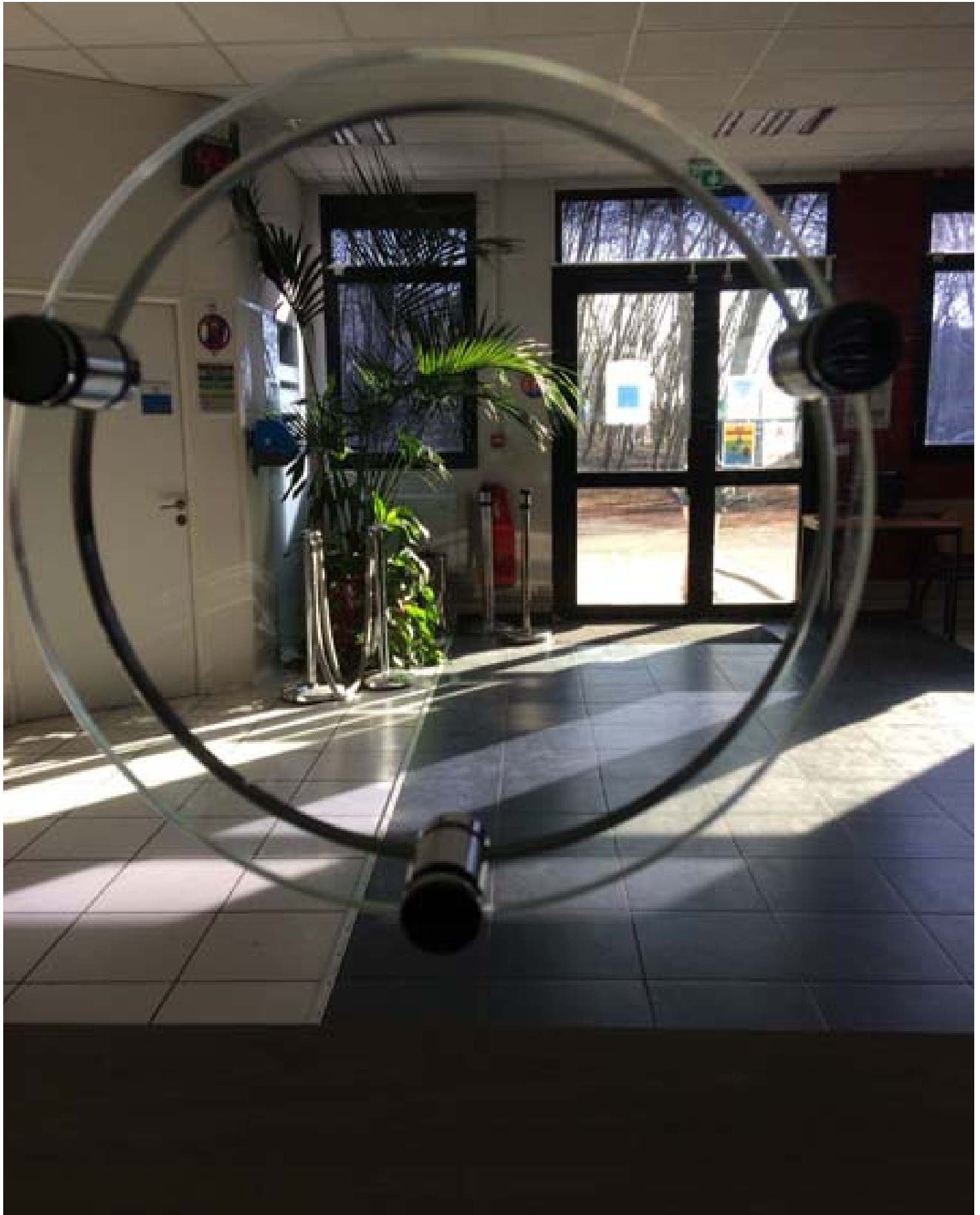











Agence internationale pour l'emploi des handicapés
et des vieillards
L'été (Gaspard et Paris) est consacré
le 21 octobre 2004
Par Monsieur Jean-Louis BOLLON,
Ministre du Travail, de l'Énergie et de la Solidarité sociale
et Madame Catherine VAUTIN,
Secrétaire d'État à l'Émigration et à l'Égalité des sexes



















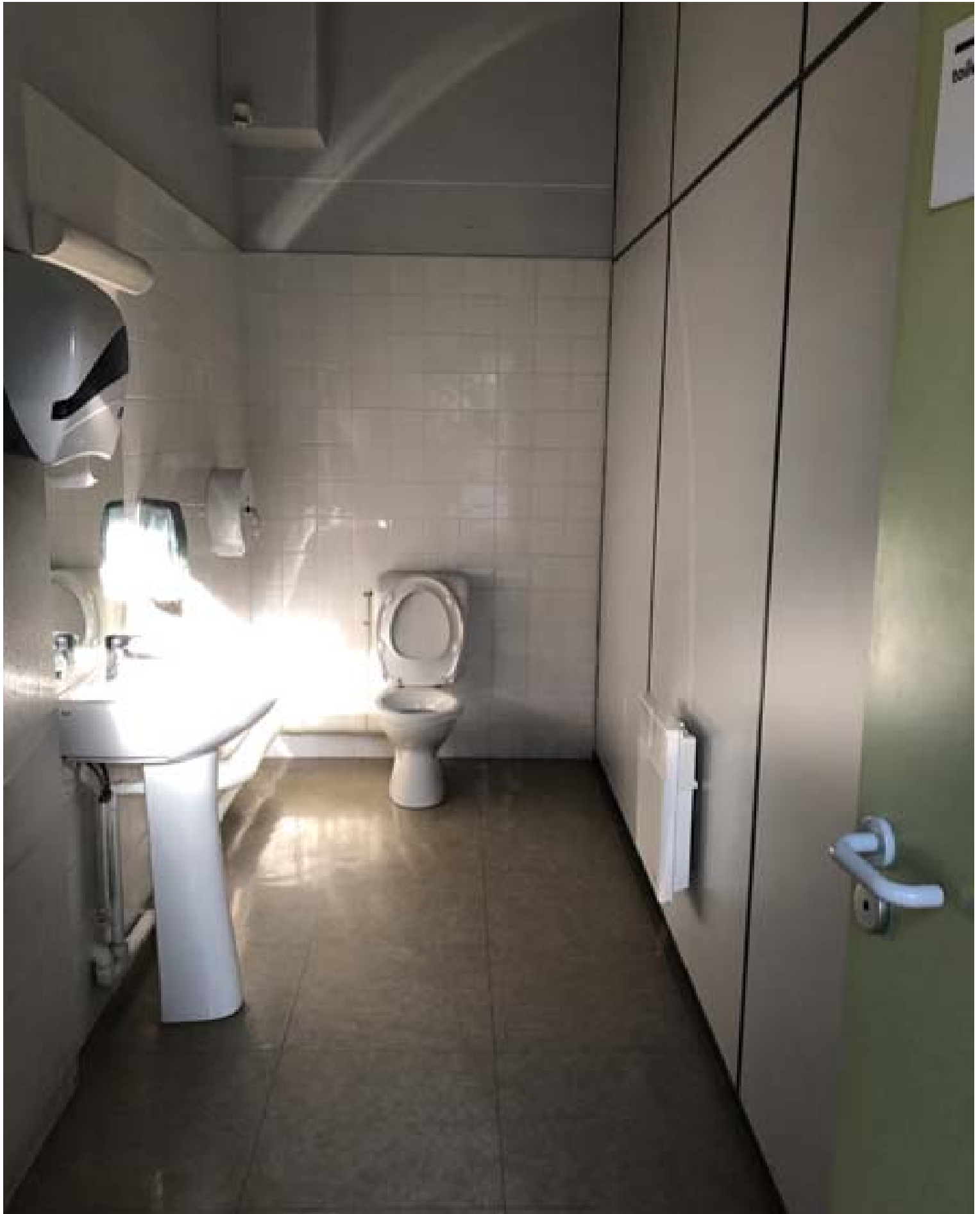



























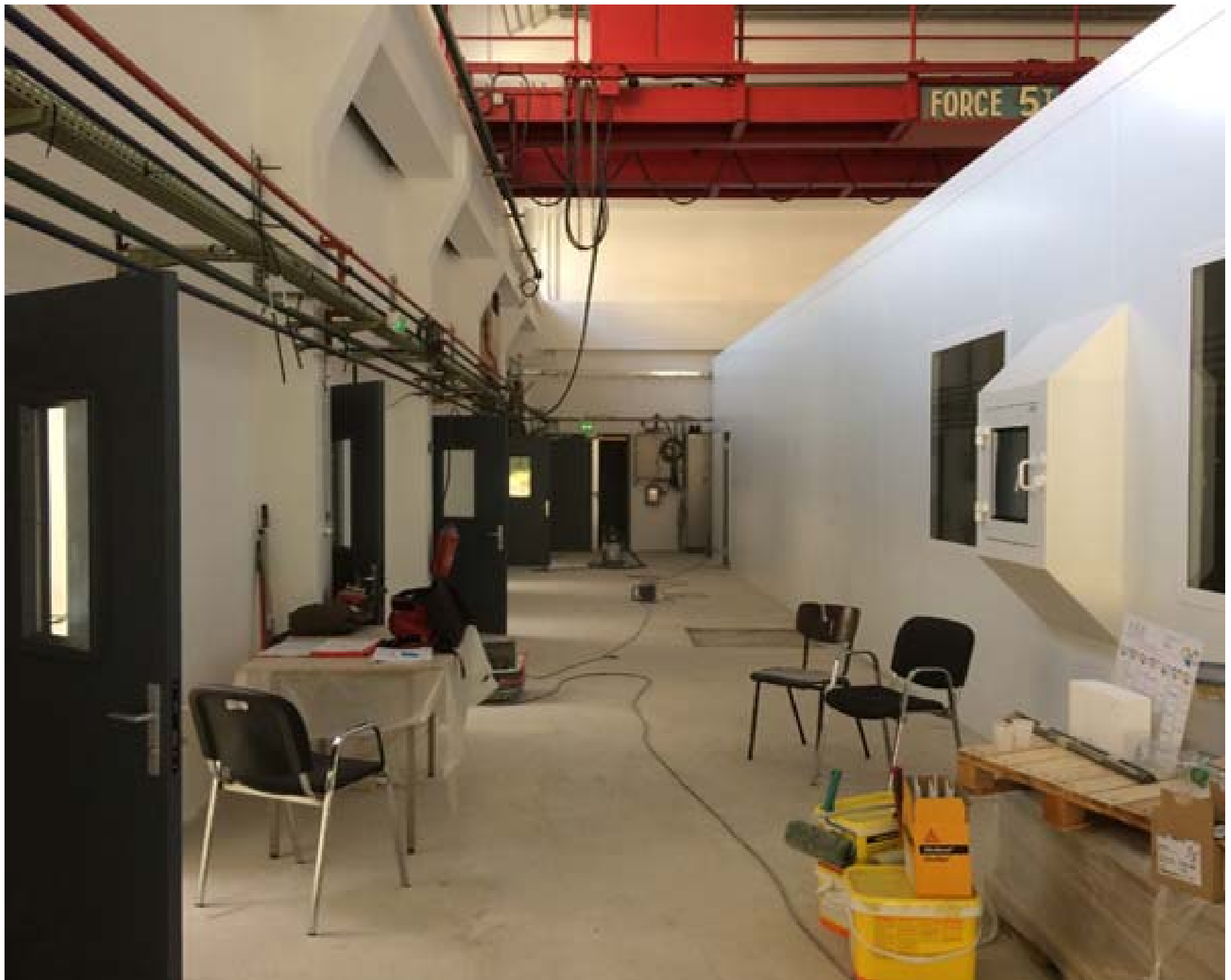



2019











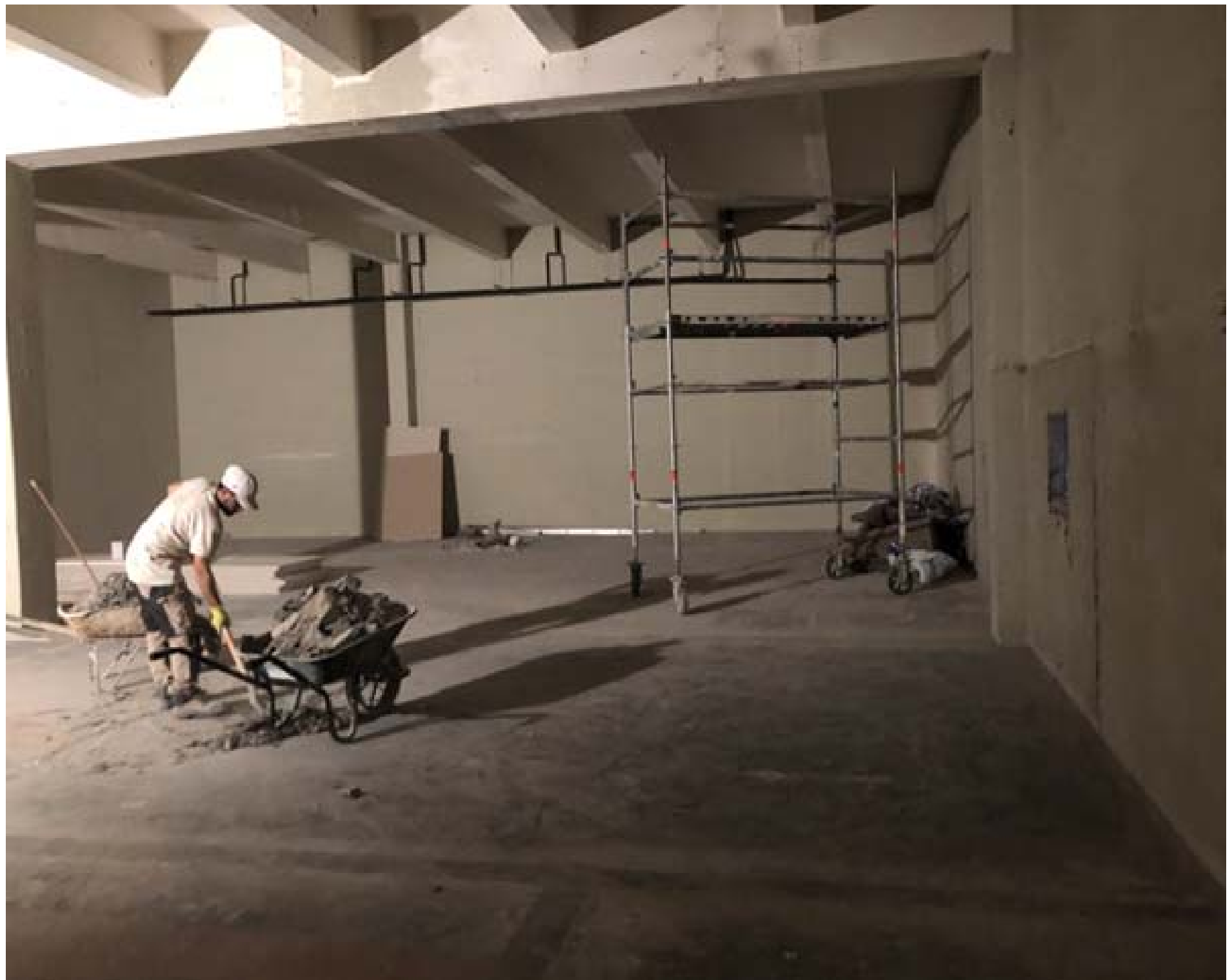







**NE RIEN
DEPOSER**





Small yellow sign on the wall, partially illegible.

NE RI
DEPOS



Small yellow sign with illegible text.

NE RI
DEPOS

**NE RIEN
DEPOSER**



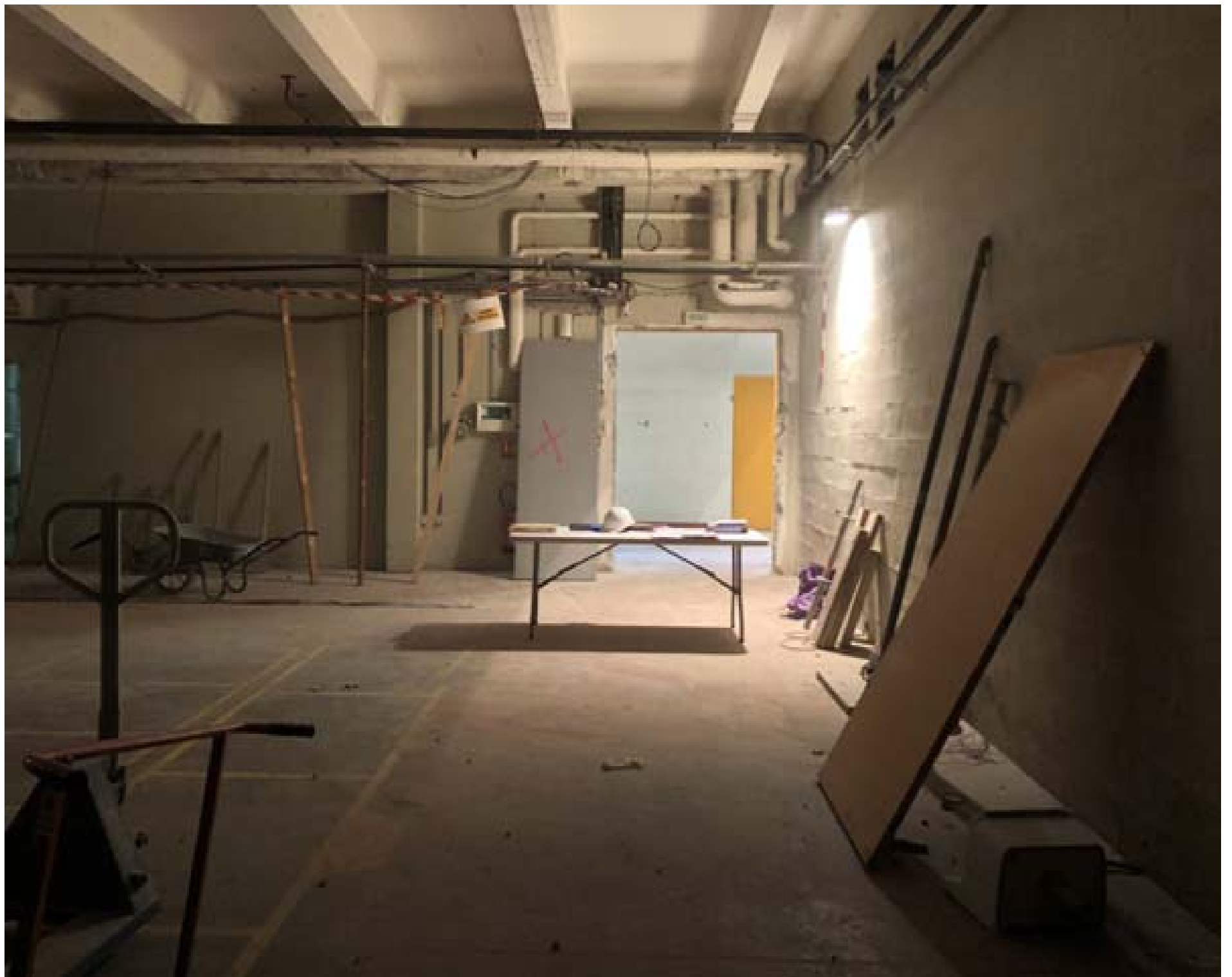







BEST
Poly THR

14 08 13

BEST
Poly THR

14 08 13

CHANTIER
INTERDIT AU
PUBLIC

PORT DU
CASQUE
OBLIGATOIRE



PORT
DU MASQUE
OBLIGATOIRE

BEST

















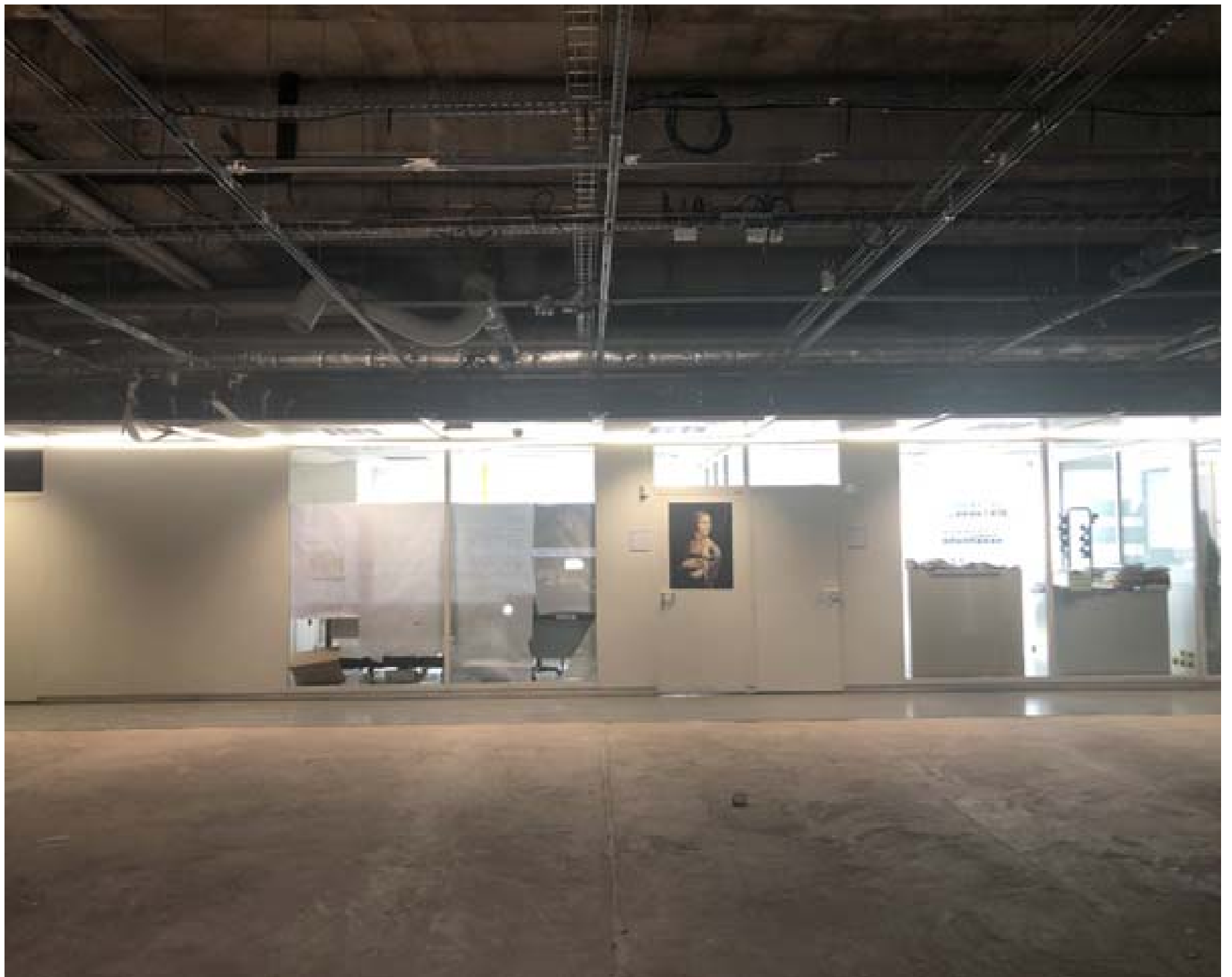



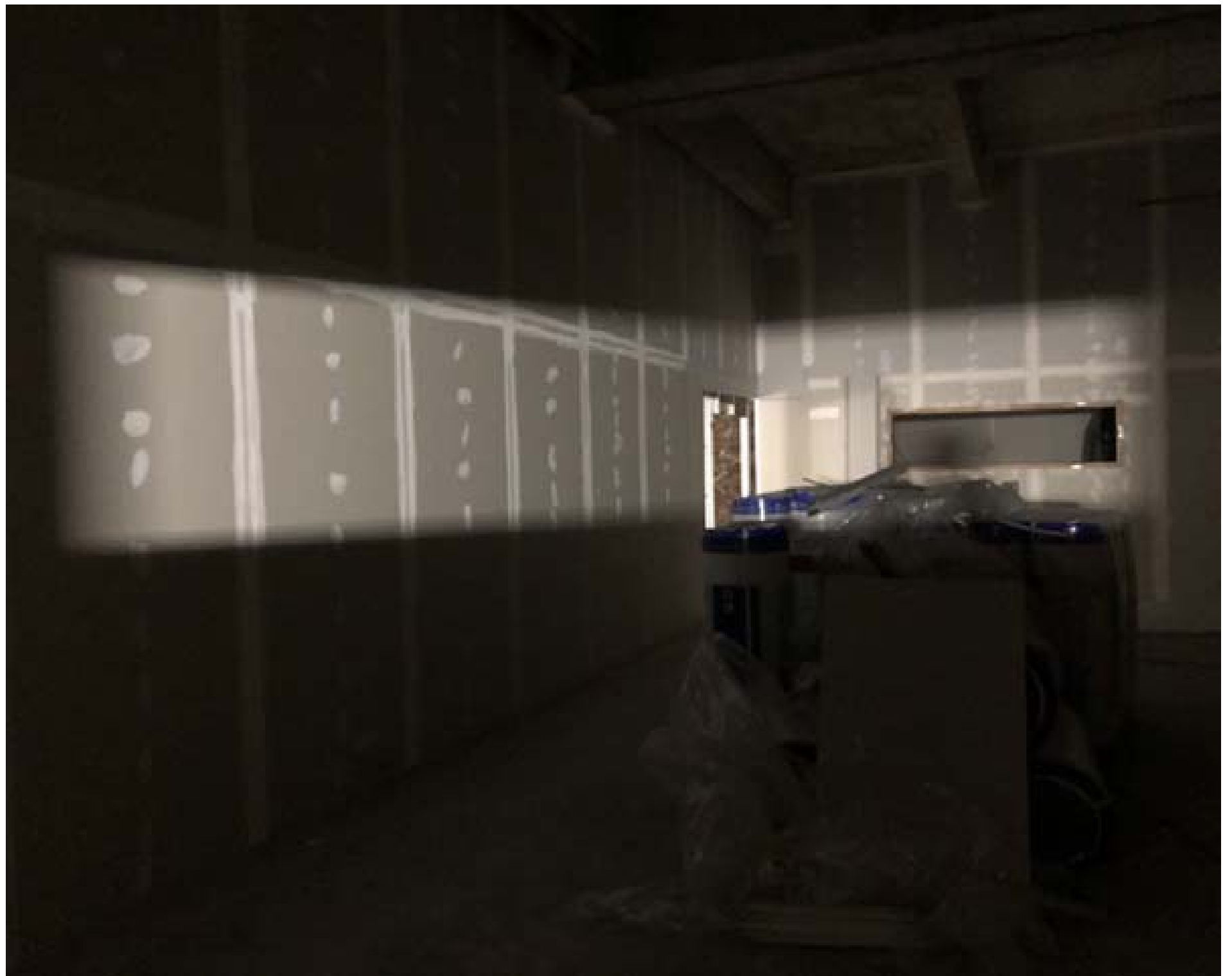

















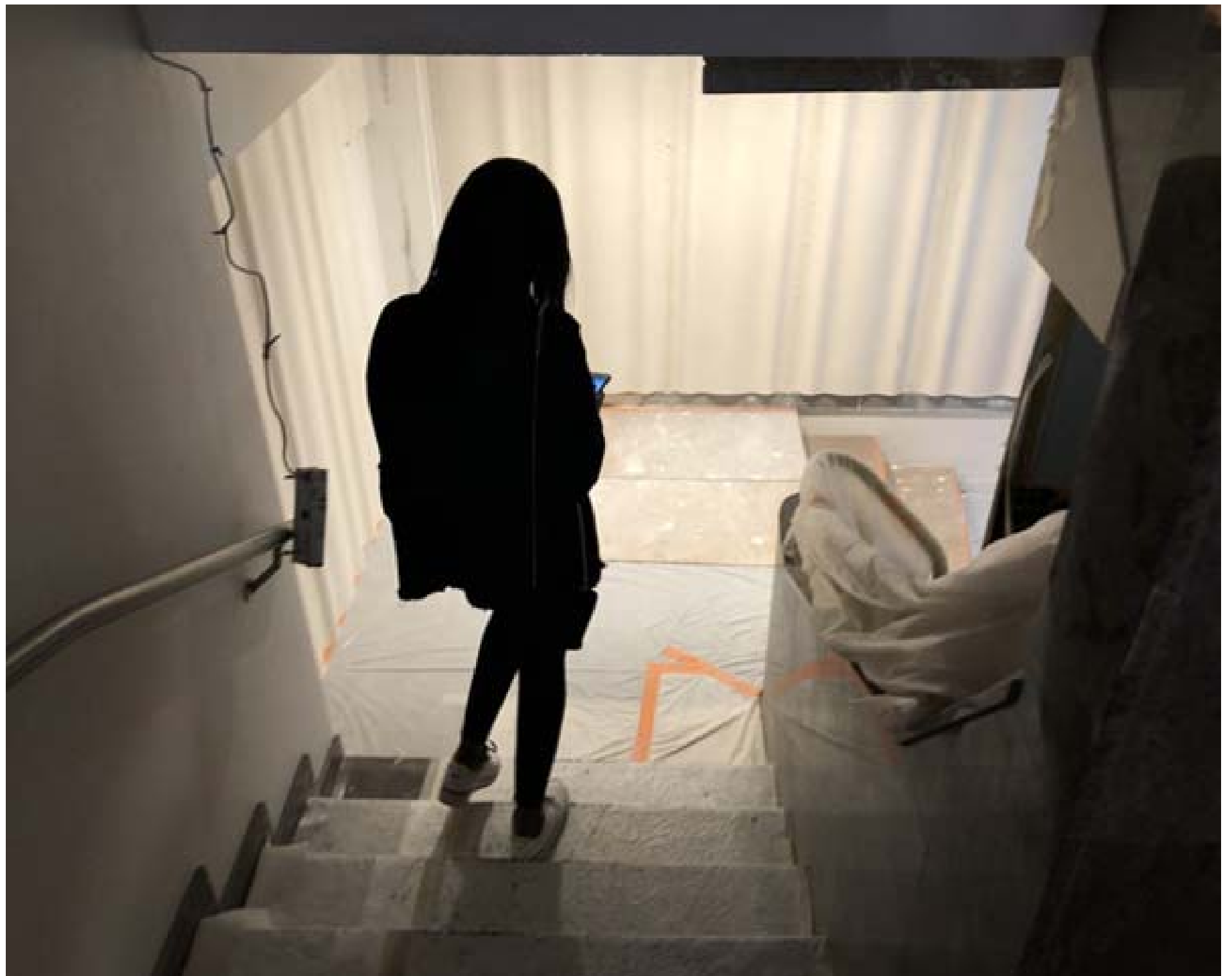

















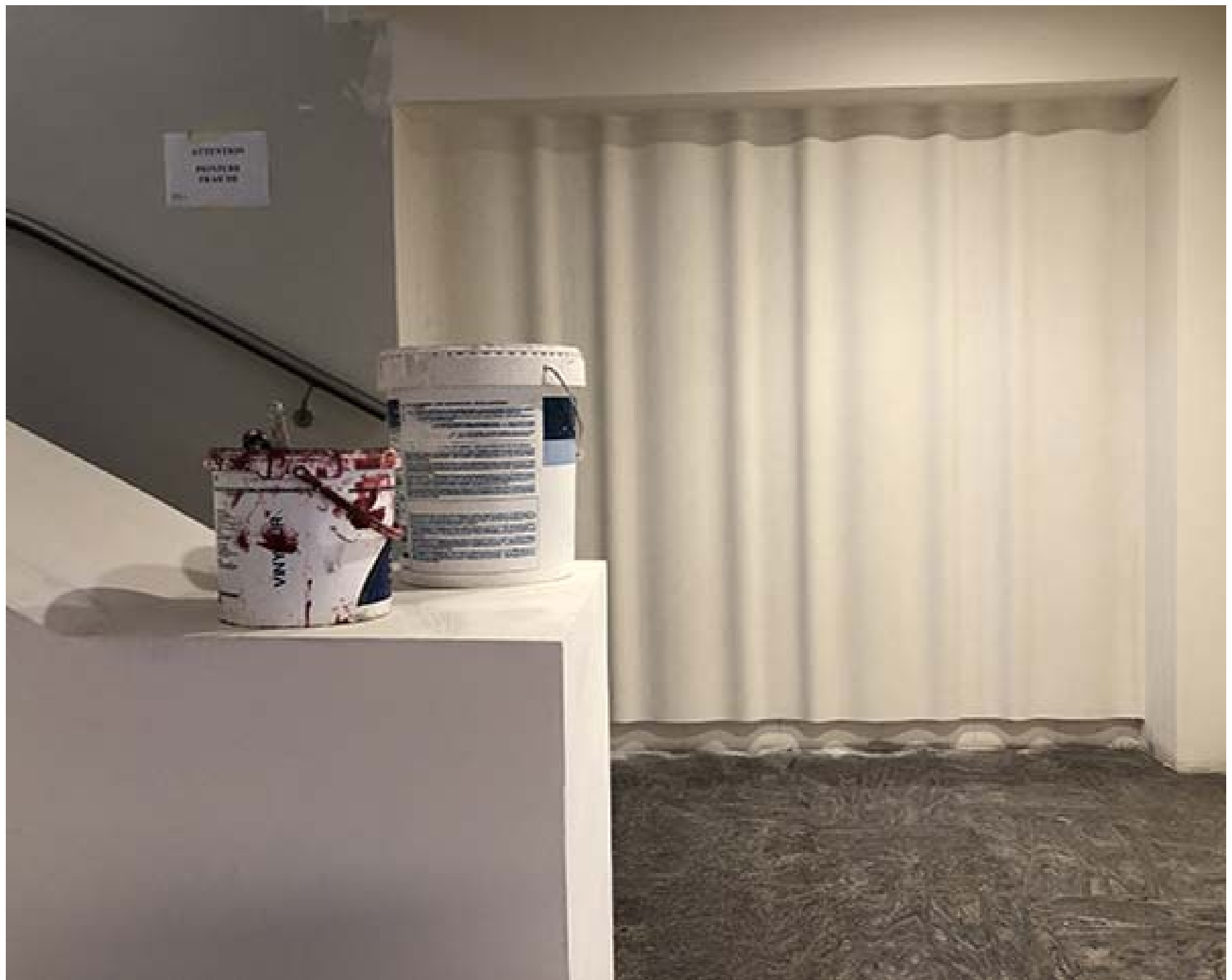







FORCE 5!

















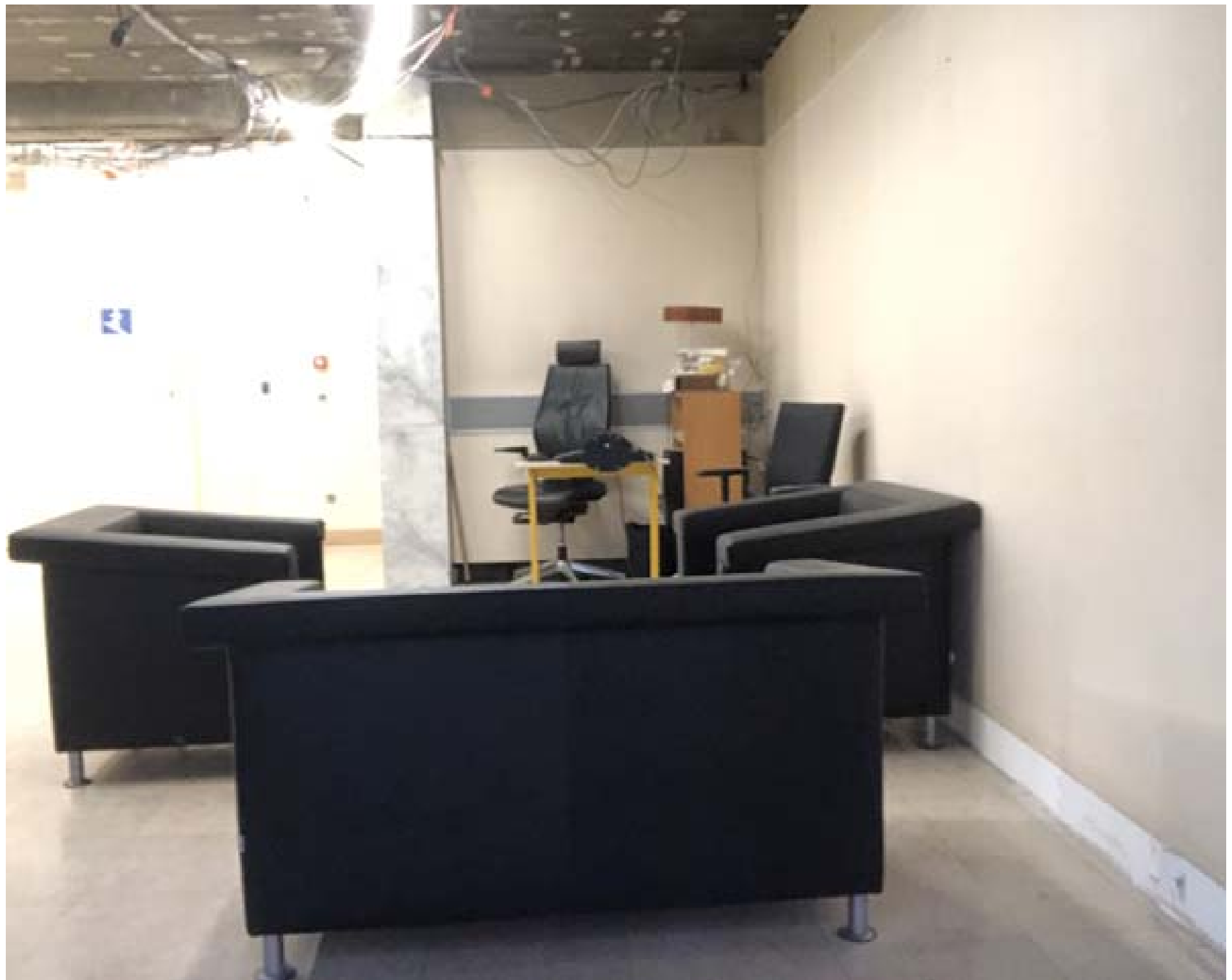





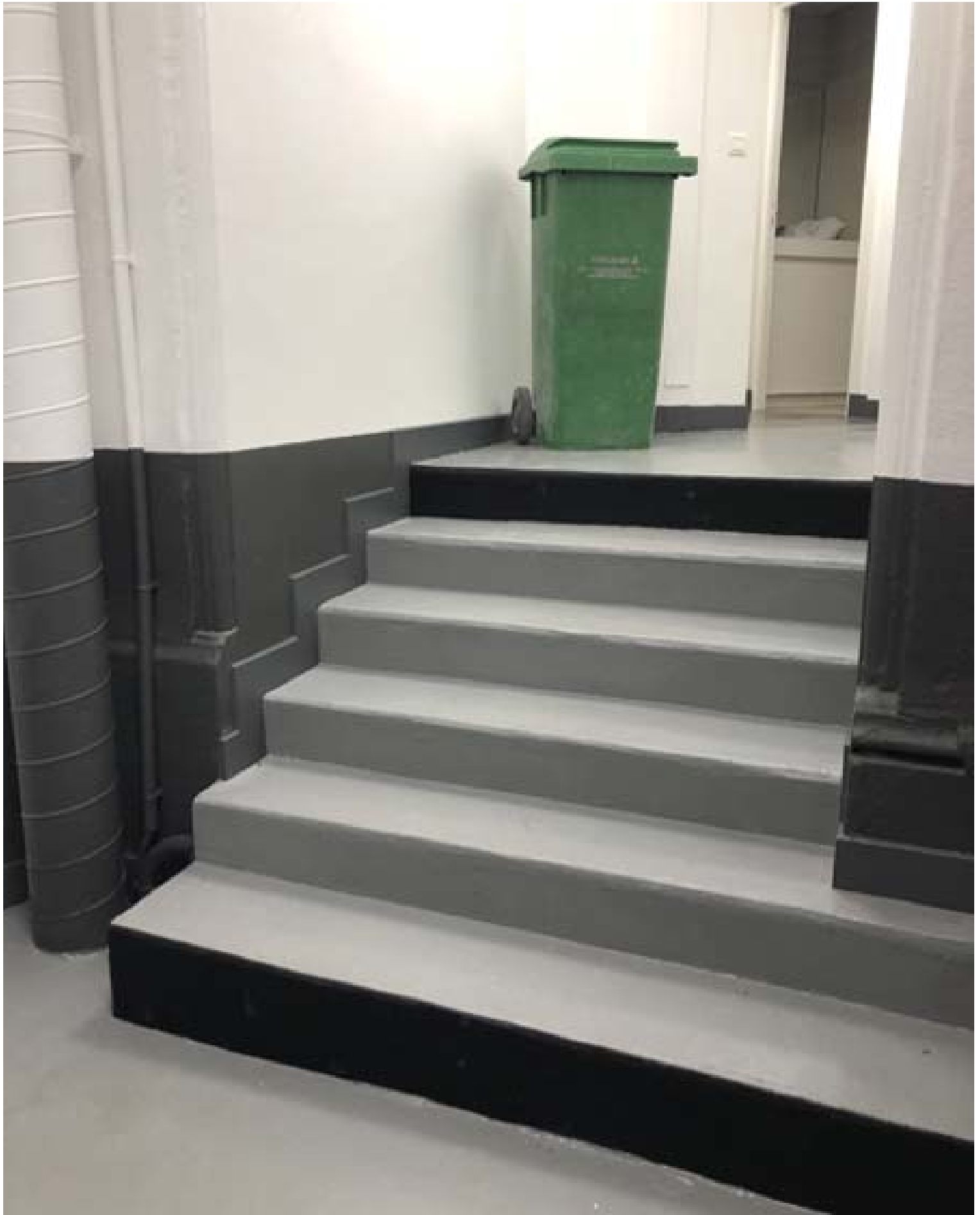

















2020



